صبح ایران امروز
بیست وچهارمین سال انتشار
۵۰ سنت
دوشنبه ۱۹ بهمن ۱۳۸۸
شماره پی در پی ۶۳۵۶(۲۲۸)
نخستین روزنامه پارسی در برونمرز
www.sobhiran.com
EMROOZ SOBH IRAN Monday, Feb 8 . 2010
تلفن روزنامه صبح ایران: ۱۸۲۵-۲۸۵ (۸۱۸)

"بزرگترین بیعدالتی ها در جایی است که قوانین، متعدد و زیاد باشد"
آرسیسلیوس

دکتر هیراد دادگستر
وکیل رسمی دادگاههای کالیفرنیا و فدرال
دکترای حقوق از دانشگاه UCLA School of Law
با سالها تجربه در کلیه مراحل دادرسی و دعاوی
• صدمات بدنی اعم از تصادفات یا خشونت پلیس و مامورین
• دعاوی تجاری، ملکی و شخصی
•Former federal judicial law clerk
•Represented Fortune 500 companies at large international law firm in complex civil litigation
12400 Wilshire Blvd, 4th Floor, LA,CA 90025
1-800-DAADGAH
1-800-322-3424
www.dadgostarlaw.com

چند گردان از حزب الله لبنان و حماس برای رویارویی با مردم در روز ۲۲ بهمن ماه وارد تهران شدند

درصفحه ۲ ستون یاداشت روز

توپ و تشر فرمانده سپاه به احمدی نژاد:

شما همه را دارید دستگیر می‌کنید و این اقدامات را به سپاه منتقل می‌کنید!

درصفحه ۳

موج برف و توفان و سرما که در تاریخ معاصر بی سابقه است واشنگتن را تعطیل کرد!

درصفحه ۵

"مراکز سلامتی بابیلون، المپوس و نشنال"
شما سالمندان عزیز را با آغوشی باز به محیط گرم خانوادگی خود دعوت می‌کند

با ارائه خدمات: پزشکی، فیزیکال تراپی، مددکار اجتماعی، کلاسهای انگلیسی و کامپیوتر
و مجموعه ای از برنامه های هنری و تفریحی همراه با صبحانه و ناهار خوشمزه(غذای کاشر سرو می‌شود)
کلیه خدمات برای متقاضیان دارای بیمه مدیکل و واجد شرایط رایگان می‌باشد
بابیلون: ۹۳۰۰-۹۹۶-۸۱۸ "در قلب ولی"
المپوس: ۷۲۷۲-۵۷۲-۳۱۰ "در وست لوس آنجلس"
نشنال: ۵۴۰۰-۹۴۳-۳۱۰ "در لوس آنجلس"

یک روزنامه نگار ایرانی که در زندان مورد تجاوز قرار گرفته سکوت را می‌شکند!

درصفحه ۵

یک شرکت انگلیسی جرم خود را در صدور هواپیمای بوئینگ به ایران قبول می‌کند

درصفحه ۷

بخشنامه به دادستان ها برای خالی کردن زندانها!

درصفحه ۲ ستون نکته ها

"توجه توجه"
۱۵ آوریل آخرین روز است!
اما:
هم اکنون به حسابداری سامان زرهی مراجعه کنید
درصفحه ۳

رستوران یونانی "دلفی"
انواع خوراک ها، سالاد و دسرهای یونانی و مدیترانه ای
'هفت روز هفته'
در محیطی آرام، دلپذیر و خانوادگی
صبحانه، ناهار و شام از ساعت ۷ صبح
'دلیوری رایگان'
تلفن: ۲۹۰۰-۴۷۸-۳۱۰
فکس: ۰۰۲۹-۴۷۸-۳۱۰
"با ۲۵ سال سابقه در همین مکان"
پارکینگ کتابفروشی بوردرز، برای میهمانان ناهار و شام ما رایگان است
عضو ۰۸ ایرانیان
۱۳۸۳ وست وود بلوارد

اطلاعیه رستوران های شکارچی
"مدیریت رستوران های شکارچی به اطلاع هموطنان عزیز می‌رساند که شعبه شماره ۳ خود را در شهر گلندل در آدرس ۱۰۲ خیابان گلندل جنوبی افتتاح نمود"
تلفن تماس ۸۱۸-۲۴۱-۲۷۲۷
شکارچی شماره (۱) در دانتان ۹۱۴ خیابان هیل
شکارچی اکسپرس شماره (۲) در دانتان ۹۴۵ خیابان وال
در خدمت شما عزیزان می‌باشد

وکیل رسمی دادگاه های کالیفرنیا و فدرال آمریکا
تصادفات هاله شکرچیان طلاق
LAW OFFICES OF HALEH SHEKARCHIAN (310) 271-2121
9440 Santa Monica Blvd., Suite 700, Beverly Hills, CA 90210

رستوران جوان
www.JavanRestaurant.com
آدرس: ۱۱۵۰۰ سانتامونیکا بلوار
تلفن: ۵۵۵۵-۲۰۷ (۳۱۰)
دلیوری تا ۳ مایل
با پارکینگ اختصاصی

یادداشت روز..

سیروس شرفشاهی

دو گردان از حزب اللهی های لبنان و حماس وارد تهران شدند!

به دنبال جلسه محرمانه ای که با حضور چند تن از فرماندهان نظامی حزب الله لبنان در لواسانات تشکیل شد که در آن احمدی نژاد و فرماندهان سپاه و چند تن از مسوولان وزارت اطلاعات حضور داشتند و خبر آنرا هفته گذشته به نقل از یکی از سایت های اینترنتی به اطلاع شما رساندیم، که در آن فرماندهان حزب الله لبنان در جریان تظاهرات ۲۲ بهمن قرار گرفتند و به مسوولان حکومت تهران که در جلسه حضور داشتند قول قلع و قمع مخالفان را در خیابانها دادند. با خبر شدیم که دو روز قبل دو گردان از افراد گروه تروریستی حزب الله لبنان وارد فرودگاه مهرآباد تهران شدند و مستقیما به محل محرمانه ای که برای آنها تدارک دیده شده بود منتقل گردیدند، تا روز ۲۲ بهمن به دنبال تمریناتی که در مسیر تظاهرات ۲۲ بهمن خواهند کرد به قلع و قمع و سرکوب شدید مخالفان بپردازند. علت یاری جستن رژیم از حزب الله این است که سردمداران حکومت دل نگران آن هستند که افراد سپاه و نیروهای انتظامی بر علیه هموطنان خود دست به اقدامات خشونت آمیز نزنند وحتی دستورات فرماندهان خود را مانند روز عاشورا در زمینه تیراندازی به سوی مردم اجرا نکنند. خبر دیگری حاکی از آن است که گروه تروریستی حماس نیز عده ای را به تهران فرستاده است. چند روز قبل خالد مشعل مسوول سیاسی گروه حماس که در دمشق مستقر است بی سر و صدا به تهران رفت و با مسوولان و فرماندهان سپاه دیدار کرد و قول همه نوع همکاری را در سرکوب مردم تهران در روز ۲۲ بهمن داد و در نهایت به دیدار خامنه ای رفت و چک کمک و دستمزد این اقدام را دریافت کرد و بی سر و صدا تهران را ترک گفت.

سردمداران رژیم سخت دل نگران تظاهرات جنبش سبز در روز ۲۲ بهمن هستند و قصد دارند با تمامی قدرت در برابر مردم بایستند و رژیم را حفظ کنند. روی این اصل از مزدوران خود در لبنان و فلسطین نیز یاری گرفته اند. برای اینکه دستگیر شدگان سریعا به زندان ها منتقل شدند و زندان ها جای کافی برای پذیرش زندانیان ۲۲ بهمن را داشته باشند قوه قضائیه با صدور بخشنامه ای به تمامی دادستان

دنباله د ر صفحه۸

نکته ها

جهان غرب، رژیم تهران را حیله گر می‌داند!

در حالیکه ایرانی ها در داخل و خارج از کشور به دنبال اینهمه جنایات حکومت علیه شهروندان خود در ایران انتظار دارند که کشورهای غربی از مردم ایران بیش از مساله اتمی جانبداری کنند تا مردم صاحب قدرت بیشتری شوند. حتی شرایطی فراهم نمایند که رهبران این حکومت در دادگاه جنایات علیه بشریت در

دنباله د ر صفحه۱۶

میهمان ناشناس

روز گذشته یکی از چهره های سیاسی ایران شهر ما می‌گفت اینکه سپاه پاسداران در آستانه هر تظاهراتی تلویزیون های ماهواره ای را از کار می‌اندازد. در حالیکه برنامه های تلویزیونی خود رژیم در سراسر جان فعالیت دارد. بسهولت می‌توان گفت که از بی لیاقتی ایرانیان خارج از

دنباله د ر صفحه۱۴

وضع هوا

سازمان هواشناسی اعلام کرد که امروز هوای لوس آنجلس در بیشتر ساعات روز آفتابی با حداکثر درجه حرارت در ولی ۶۳ خواهد بود. فردا و پسفردا هوا ابری همراه با کمی باران خواهد بود.

'دکتر جان رضاپور'

جراح و متخصص بیماریهای چشم با فوق تخصص در جراحی قرنیه در دو مرکز بورلی هیلز و انسینو در خدمت شما عزیزان می‌باشد

دکتر رضاپور با سی سال تجربه در جراحی چشم با روش های بسیار جدید عمل جراحی آب مروارید (کاتاراکت) با تکنولژی بسیار پیشرفته در لنزهای داخل چشمی به نام لنزهای مولتی فوکال و تطابقی می‌تواند همه گونه عیوب انکساری را اصلاح‌کرده و دید دور و نزدیک را بدون استفاده از عینک به شما باز گرداند.

در این مراکز:

علاوه بر عمل جراحی آب مروارید (کاتاراکت) بدون بخیه درمان آب سیاه (گلاکوما) با لیزر و جراحی، پیوند قرنیه با روشهای بسیار جدید و بدون بخیه و کلیه جراحی های لیزری و LASIK انجام پذیر است.

قبل از هرگونه تصمیم گیری با دکتر رضا پور مشورت نمایید.

"اکثر بیمه های درمانی پذیرفته می‌شود"

۸۱۸-۲۰۵-۱۲۰۰ ۳۱۰-۶۵۷-۳۲۰۰

گزارش اقتصادی

نرخ برابری دلار با ریال

روز گذشته هر دلار آمریکادر بازارهای ایران در حد۱۰۱۰ تا۱۰۲۰تومان خرید و فروش شده است.

شاخص صنعتی سهام

در آخرین روز در بازار بورس سهام نیویورک شاخص کلی سهام داوجونز۱۰/۰۵واحد بدست آورد و در حد۱۰۰۱۲/۲۳ بسته شد و نزدک نیز۱۵/۶۹واحد بدست آورد و در حد ۲۱۴۱/۱۲ بسته شد.

بهای فلزات قیمتی و نفت

هر اونس طلا در حد۱۰۵۳/۵۰دلار و هر بشکه نفت در حد۷۱/۱۹دلار معامله شد.

نرخ برابری ارزها

در بازار بورس سهام نیویورک نرخ برابری ارزها به شرح زیر بود:

هر پوند استرلینگ برابر بود با ۱/۵۶۵ دلار
هر دلار برابر بود با ۱/۱۵۲ دلار استرالیا
هر دلار برابر بود با ۱/۰۷۱ دلار کانادا
هر دلار برابر بود با ۰/۷۳۱ یورو (پول اروپا)
هر دلار برابر بود با ۳/۷۳۳شکل اسرائیل
هر دلار برابر بود با ۸۹/۲۰ ین ژاپن
هر دلار برابر بود با ۱۳/۱۳۲ پزوی مکزیک
هر دلار برابر بود با ۱/۰۷۲ فرانک سوئیس

فرمانده نیروی انتظامی می‌گوید که من و رادان در حادثه کهریزک بی گناه هستیم!

در حالیکه حتی بعد از بسته شدن زندان وحشتناک کهریزک به

گفتنی ها...

دستور علی خامنه ای چند روزنامه چاپ تهران نیز نوشتند که رادان هر روز با هلیکوپتر همراه تنی چند از همکارانش به کهریزک می‌رفت و زندانیان را شلاق می‌زد و تفریح می‌کرد! و بازمیگشت که چند نفر به همین علت کشته شده اند و حتی پزشک زندان را نیز کشتند تا نتواند در این رابطه ها سخنی بگوید. و به دنبال آنها کمیته بررسی مجلس شورای اسلامی گزارشی منتشر کرد که هم سعید مرتضوی و هم فرمانده نیروی انتظامی و هم معاون او رادان را مقصر اعلام کردند و به دنبال انتشار این گزارش گفته شد که سعید مرتضوی و مقدم و رادان محاکمه خواهند شد ولی سپاه پاسداران و احمدی نژاد از این سه

دنباله د ر صفحه۸

EMROOZSOBHIRAN
17327 VENTURA BLVD #320
ENCINO,CA 91316

ناشر:
شرکت اس.ایران.ای

سردبیر:
سیروس.شرفشاهی

صبح ایران امروز
نخستین روزنامه پارسی در برونمرز

www.sobhiran.com
emroozsobhiran@yahoo.com

تلفن داخلی روزنامه: ۱۸۲۵-۲۸۵ (۸۱۸)
تلفن قسمت آگهی ها: ۱۸۲۶-۲۸۵ (۸۱۸)
دورنگار (فکس): ۱۸۲۷-۲۸۵ (۸۱۸)

تیم پزشکی دکتر پژمان شیرازی و دکتر کیوان شیرازی در منطقه انسینو

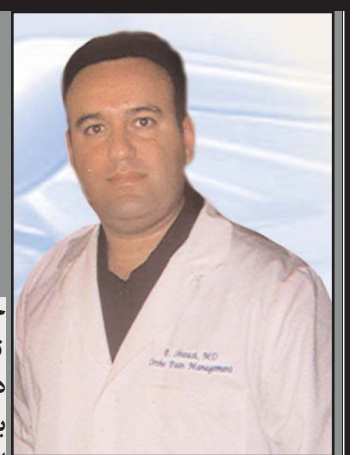

دکتر پژمان شیرازی و بیژن هورفر

آسیستان پروفسور یو سی ال ای، استاد دانشگاه،

متخصص ارتوپدی Pain Management

با برد تخصصی از آمریکا

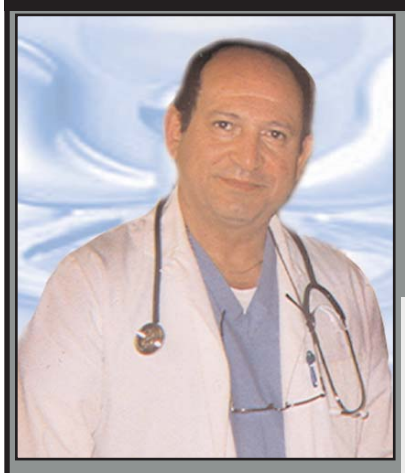

خدمات پزشکی :

تشخیص و درمان بیماریهای روماتیسمی
درمان دردهای کمر و گردن بدون جراحی
برای تشخیص و درمان بیماریهای درد اعصاب ، مفاصل، عضله
از پیشرفته ترین وسایل پزشکی و آخرین تکنیک به سبک
بیمارستانهای یو.سی.ال.ای استفاده میشود.
تشخیص و درمان بی حسی های دست و پا و دردهای سیاتیک که
سالها از آنها رنج برده اید با دستگاههای کامپیوتری EMG-NCS
استفاده میشود.
جدید ترین درمان برای آرتروز زانو با تزریق عصاره تاج خروس
استفاده از تزریق Botox برای درمان درد که در بیمارستان های
یو.سی.ال.ای نیز استفاده می شود
معالجه دیسک کمر و گردن درد و دردهای سیاتیک با تزریق در ستون
فقرات با تسکین اعصاب درد آور با استفاده از دوربین مخصوص
صدمات ورزشی (پزشک تیم فوتبال)
تشخیص پوکی استخوان و معالجه آن با آخرین روش و استفاده از سرم
سالیانه بدون خوردن و استفاده کردن از داروهای هفتگی
معالجه دیسک کمر و سیاتیک با دستگاه I.D.D که آخرین تکنیک
در کشش کمر می باشد
کمر درد و کجی استخوان ستون فقرات و کودکان

"قبل از هر عمل جراحی ستون فقرات و مفاصل
با ما مشورت کنید"

عضو ۰۸ ایرانیان

عضو ۵۰۵۰۱۰۰

خدمات اورژانس در این کلینیک را ما گارانتی می‌کنیم. به بیمارانی که همان روز به پزشک ارتوپد نیازمندند وقت لازم داده خواهد شد

تحت نظر همکارمان بیژن هوفر؛
هموطنانی که بیمه ندارند ویزیت استثنایی تحت نظر ارتوپدیست بیژن هورفر فقط به مبلغ ۱۰۰ دلار در صورت لزوم آزمایش پوکی استخوان رایگان انجام می‌شود

دکتر کیوان شیرازی M.D. و شهرزاد ترین بیشه PA-C

با برد تخصصی از آمریکا

بیماریهای زنان- داخلی - قلب و عروق - تیروئید و گواتر - دیابت - پوکی استخوان

خدمات پزشکی:

آسم، آلرژی، سرفه و تنگی نفس،
درمان بیماری قند و کلسترول
بیماریهای روده و معده و تشخیص سریع
و پیشگیری سرطان دستگاه گوارش
تشخیص بیماری دردهای شکم و غیره با دستگاه
اولتراساند
چک آپ کامل پزشکی. نوار قلب. آزمایش خون و ادرار
و X-rey بیماریهای سرگیجه. تهوع . خستگی.
افسردگی و دلهره
آزمایش پوکی استخوان با وسایل پیشرفته
Osteo prosis-Bon Density
پزشک انتخابی اداره مهاجرت برای آزمایش های
گرین کارت

آدرس: 16952 VENTURA BLVD. ENCINO
تلفن: ۸۱۸-۷۸۹-۳۹۶۴
اکثر بیمه های درمانی پذیرفته می‌شود(مدیکر و مدیکال)

توپ و تشر فرمانده سپاه به احمدی نژاد:

شما همه را دارید دستگیر می‌کنید و این اقدامات را به سپاه منتقل می‌کنید!

یک هفته پس از انتشار خبر مربوط به برخوردهای تند در جلسه شورای عالی امنیت ملی بین فرمانده کل سپاه و احمدی نژاد، سایت آینده بی آن که نام افراد و این جلسه را ببرد، این خبر را تائید کرد. آینده که نزدیک به محافل بخشی از فرماندهان سپاه در دوران جنگ با عراق است و گفته می شود گردانندگان سایت بازتاب با آن همکاری دارند، در باره آن جلسه نوشت::

پیرو اظهارات علنی و خصوصی برخی مقامات اجرایی در راستای منتسب کردن برخوردهای دو ماه اخیر به سپاه پاسداران انقلاب اسلامی، یک منبع آگاه این‌گونه اظهارات را فرافکنی دانست. طی دو ماهه اخیر و در حالی‌که سپاه پاسداران نقش چندانی در دستگیری‌ها و برخوردها نداشته است، برخی مقامات اجرایی در سخنان خود در جلسات خصوصی و علنی قصد دارند این‌گونه برخوردها را به سپاه پاسداران نسبت دهند در حالی‌که این مطلب خلاف واقع می‌باشد.

یک منبع آگاه گفت: مقامات مذکور (بخوانید احمدی نژاد) که بلافاصله پس از انتخابات بر ورود سپاه به حوزه میدانی و مدیریت امنیتی اصرار داشتند، اکنون با گرفتن ژست‌های ضد دیکتاتوری و مخالفت با برخوردها، سعی می‌کنند هزینه برخوردها را به سمت سپاه و نظام سوق دهند و خود مسئولیتی قبول نکنند، در حالی که برخوردهای

دنباله در صفحه۱۰

سامان زرهی - حسابدار
Saman Ken Zerehi - Accountant

انجام انواع مالیات‌های شخصی و تجاری

- دفترداری شرکت‌های تجاری
- تهیه و تنظیم حقوق و اوراق مالیاتی سه ماهه
- تهیه و تنظیم اوراق مالیاتی سالانه شخصی و اداری
- تهیه و تنظیم حساب‌های دریافتی و پرداختی
- برنامه‌ریزی اداری و مالی مشاوره اولیه رایگان شخصی و اداری و شرکت‌ها

ثبت نام و برگزاری شرکتها
Formation of Corporation, LLC: and Partnership

کار حرفه‌ای باکیفیت عالی و سرویس عالی با قیمت مناسب
آخر هفته و شب‌ها نیز برای انجام امور شما آماده‌ایم

TEL:818.726.6000

Elite Tax & Business Counsulting, LLC
Fax: 818.462.9800
www.555tax.com Email: kenzerehi@555tax.com
CTEC License# A173474
16200 Ventura Blvd., #319 Encino, CA 91436

1144

"۱۵ آوریل آخرین روز است!"

توجه توجه

"همین امروز به حسابداری 'سامان زرهی' کارشناس آگاه امور حسابداری و مالیاتی مراجعه کنید تا با فرصت کافی به امور مالیاتی شما رسیدگی شود"

"با همراه آوردن این آگهی از ۱۰ درصد تخفیف برخوردار شوید"

درگذر زمان...

پرویز قاضی سعید

مبارک باد چنین طلوعی خون آلود در فلات ایران!

وقتی این مقاله بدست شما می رسد که روز دوشنبه نوزدهم بهمن ماه است. یعنی تا چهار روز دیگر ، سالروز شوم و سیاه ۲۲ بهمن، روزی که به اصطلاح انقلاب اسلامی، یعنی اهریمن ۱۴۰۰ ساله بر ملت ایران پیروز شد، فرا میرسد.

اعتقاد من این است که حتی تا پنجاه، شصت سال بعد از به خاکسپاری انقلاب اسلامی و احتمالا برچیدن، مذهب و آداب و رسوم بیگانه در ایران، هنوز و همچنان باید جنبه های گوناگون این رویداد بزرگ تاریخی، آنهم در آستانه قرن بیست و یکم، مورد تجزیه و تحلیل قرار گیرد. باید از جانب محققان، زیر ذره بین کنجکاوی قرار گیرد. ناگفته پیداست که "محقق" به کسی اطلاق می‌شود که نه "حب" ویژه ای به مساله مورد تحقیق داشته باشد و نه "بغض و کینه" ای، بلکه فقط جستجوگر باشد. همین و بس! جستجو کند، کشف کند و دست آوردهای خود را در اختیار همگان قرار دهد.

این انقلاب اسلامی، گوشه ها و زوایای شگفتی دارد که هنوز و همچنان در پرده ابهام قرار دارد.

این انقلاب اسلامی، ریشه هایش تا زمان انقلاب مشروطیت ایران کشیده می‌شود و حتی پاره ای از نقش ها، بازیها و جریانات، عینا کپی شده از ماجراهای انقلاب مشروطیت، جریانات قبل از انقلاب مشروطیت، حوادث دوران استبداد صغیر و رویدادهای دوران "مشروطیت دوم" تا زمان "رضا شاه کبیر" است.

آیا این جریان اتفاقی است؟! آیا به واقع تکرار تاریخ است؟! آیا دستی از دور ، اما با نگاهی بسیار آشنا به زیر و بم رو حیات مردم، به زیر و بم روحیات آخوندها این انقلاب را ، انقلاب اسلامی را هدایت کرد؟!

نمونه ای خدمت تان ارائه دهم. اول این را بگویم که صاحب این قلم، "از خاطره نویسی" دوران روزنامه نگاری خود در غربت وحشت دارد. متاسفانه پاره ای از دوستان و همکاران ما، یا به دلیل کهولت سن و یا بنا بر عقده های فرو خفته دوران جوانی و یا به هر دلیل دیگری در غربت به چنان خاطره نگاریهای سرتاسر دروغ و خیالبافی پرداختند که بیشتر حسرت ها و آرزوهای آنها را نشان میداد، تا واقعیت و خاطره به وقوع پیوسته که آدمی دیگر جرات نمی‌کند، یادی از خاطرات گذشته خود بکند. حرف پر معنای شیخ الاجل، سعدی علیه الرحمه در باره " لاف در غربت" در سطر سطر آن حتی در کلمه به کلمه آن نوع خاطره نویسی ها مشهود بود و هست. این دوستان گوناگون ما غافل از آن بودند که روزگار را دفتری و دستکی و حسابی است. در همین شهر لس آنجلس، در گوشه و کنار همین کالیفرنیا و در وسعت بیشتر در کل آمریکا و جهان، روزنامه نگارانی هستند که این خاطرات را می‌خوانند و از خشم به خود می پیچند و یا به آن دروغ های شاخدار می‌خندند و یا چون من بحال و روزگار خاطره نویس افسوس می‌خورند که چه بلایی بر سر آنها آمده که این گونه عقل باخته اند.

معهذا، چون مساله انقلاب اسلامی در زوایای ناگفته آن پیش آمده عرض کردم، نمونه ای خدمتتان ارائه دهم.

راقم این سطور، در روزنامه اطلاعات، ا ستادی داشت که همگان او را می‌شناختند. از آنجا که او بعد از انقلاب اسلامی سالیانی دراز را در زندان گذراند و اینک نیز بیمار است و روی صندلی چرخدار حرکت می‌کند، نمی‌خواهم نامی از او ببرم. این استاد عزیز و ارجمند ما اول هر ماه، به قول مطبوعاتی ها، بر تخت می‌نشست و در خانه می‌گشود و جمعی خاص از ارباب قلم و سیاستمداران و هنرمندان به دیدن او می‌رفتند.

در واقع یک میهمانی جمع و جور می‌داد که در آن چهره های شناخته شده. مملکت حضور می‌یافتند و منهم کوچکترین و جوان ترین عضو آن جمع بودم که عنایت استاد شامل حال من می‌شد.

اولین بار مرحوم "سرهنگ عصار" را که می‌گفتند فرمانده گروه ضربتی ساواک است، در آنجا دیدم (هنوز هم نمی‌دانم او به واقع فرمانده گروه ضربتی بود یا این نوع القاب و عناوین را مردم در می‌آوردند) در کنار مرحوم سرهنگ عصار اما "خاصه اواخر شب!" یک چهره روشنفکری را مید یدم که بقول تذکره نویسان قدیمی از فرط اشتهار نیاز به معرفی ندارد. یعنی حضرت دکتر علی اصغر حاج سید جوادی!

در همان میهمانی های شب های جمعه و در همان جمع بود که آقای علی اصغر حاج سید جوادی بعضی از آن نامه های مشهور سرگشاده به "اعلیحضرت همایونی" را برای سرهنگ عصار می‌خواند و او نظراتی می‌داد و یا گاهی بعضی از چهره های سرشناس و با نفوذ که در آنجا بودند نیز نظراتی ارائه می‌دادند! و او نامه را اصلاح می‌کرد!.

خوب! همین قدر خاطره نویسی بس است! اما در این خاطره کوتاه که من عرض کردم، هزار راز وجود دارد؟! سرهنگ عصار خیانتکار بود؟! استغفرالله! علی اصغر حاج سید جوادی، اصلا آن نامه های سرگشاده را به دستور «مقامات بالا"می‌نوشت تا در اصطلاح معروف دریچه اطمینان، روی دیگ زود پز جامعه ایرانی گذاشته شود؟! باز هم استغفرالله آخر چه رابطه ای بود میان آن نامه های سرگشاده که میان دانشجویان ایران دست بدست می‌گشت و در قم و بازار تهران تکثیر می‌شد با اداره اطلاعات و امنیت مملکت که قاعدتا برای یافتن سرنخ همین جریانات بوجود آمده‌بود؟!.

این تازه یک گوشه ماجراست. امثال علی اصغر سید جوادی ها چه نوع همخوانی و هم جنسی می‌توانستند با یک آخوند عقب افتاده که سمبل ارتجاع مذهبی محسوب می‌شد داشته باشند؟! سر سلامتی ما، امثال سید جوادی ها را روشنفکر می‌دانستیم و روشنفکر دانشگاه دیده نمی‌تواند به طلبه از فیضیه قم درآمده ، ولو اینکه لقب مسخره و بی معنی "آیت" خدا را یدک بکشد، همفکری و هم مسلکی و هم پیمانی داشته باشد.

تازه فقط اگر سید جوادی بود، می‌توانستیم اندیشه کنیم که شاید احتمالا او را خریده اند. هر آدمی قیمتی دارد (فکر می‌کنم این جمله از چرچیل باشد اگر اشتباه نکنم) آن مکتوب نویس معروف که به قناعت هم شهرت داشت و "نگین" مطبوعات ایران هم بود، چه گونه می‌توانست پشت سر خمینی سینه بزند؟!

اینها، ظاهرا و مثلا سئوالات بی جوابی است و همین سئوالات بی جواب می‌تواند روشن شود و چرا غی فرا راه آینده ملت ایران باشد. دقیقا امروز پس از سی سال به آرشیو خود مراجعه می‌کنم و پاره ای از نوشته ها را می‌خوانم به واقع در می‌مانم که چگونه باید یک راز از هزار راز انقلاب اسلامی را از پرده برون انداخت و پیش روی مردم گرفت؟!.

در صفحه پنجم روزنامه کیهان شماره ۱۰۶۴۲ سه شنبه اول اسفند ماه ۱۳۵۷ مقاله ای چاپ شده است تحت عنوان "سلام بر انقلاب"به قلم دکتر علی اصغر حاج سید جوادی همراه عکس او. همین جا و همین لحظه این یاد آوری لازم است که من در طول عمر مطبوعاتی خود بیش از چند بار با علی اصغر سید جوادی روبرو نشده ام و بیش از چند کلام با او سخن نگفته ام، بنابراین بطور طبیعی هیچ نوع دشمنی خاص و یا دوستی ویژه ای هم به او ندارم. اختلافات از نشست و برخاست ها و دوستی ها و یا رقابت ها و چشم و همچشمی ها برمی خیزد که میان این بنده و حضرت دکتر قاعدتا چنین روابطی وجود نداشته است. اما اندیشه انسان را که نمی‌شود قفل زد و نمی‌توان جلوی کنجکاوی انسان را گرفت و ساده ترین سوالی که برای من و امثال من مطرح می‌شود این است که بیان سید جوادی ها و مکتوب نویس ها با یک آخوند چه نوع سنخیتی می‌تواند وجود داشته باشد. و لو اینکه در نهان و پنهان، دشمن خونی شاه باشند که آنهم جای بحث دارد و باید ریشه ها و علل دشمنی با شاه را هم درک و دریافت کرد.

علی اصغر حاج سید جوادی در مقاله "سلام بر انقلاب"می‌نویسد:

-مبارک باد چنین طلوعی خون آلود و سرشار از حماسه

-می‌کوشیم تا با پایه ریزی اراده و ایمان خود را به شکوفاترین معیارهای جامعه ای فارغ از ظلم و ستم و تجاوز برسیم.

... و به نورائیی خورشید برفراز فلات ایران بنگریم و درخشش خیره کننده آن که بار دیگر انسان و تاریخ با تمام خلوص و صداقت آن بدنیا می‌آید(!).

انسان خون آلوده و شهید که با تمام هستی پرصداقت خود به شهادت ایستاده است. و تو ای تاریخ بر این شهادت گواهی ده که چگونه خورشید از پس این صداقت و ایثار به پهنای سرزمین ما از انفاس قدسی زنان و مردان ایران به طلوعی چنین با شکوه خویش نشسته است!.

این پیش گویی پیامبر گونه حاج سید جوادی است در آن روزهایی که ویرانی ایران و سقوط غرور ایرانی رقم زده می‌شد! چرا پیشگویی پیامبر گونه؟ به واقع آن طلوع، طلوعی خون آلود بود و به واقع انسان خود آلوده و شهید ایرانی باتمام هستی بر صداقت خود سی سال است به شهادت ایستاده است!.

به واقع سی سال است که خورشید گواهی می‌د هد. در سراسر فلات ایران از انفاس قدسی زنان و مردان ایران خون می‌چکد! و آن شکوفاترین معیارهای جامعه فارغ از ظلم و ستم و تجاوز یکسره در ظلم و ستم و تجاوز غرق است!

ادامه دارد...

همدردی

"چو ایران نباشد تن من مباد"

درگذشت آقای علی اصغر کاشانی رفیع بزرگ خاندان کاشانی رفیع را به بازماندگان و خانواده آن مرحوم تسلیت گفته و ما را در غم خود شریک بدانید.

پاینده ایران

پروانه نصیری-روزبه فراهانی پور

×××××

درگذشت جناب آقای علی اصغر کاشانی رفیع بنیانگذار بستنی گل و بلبل را به بازماندگان، خانواده و کارکنان بستنی گل و بلبل تسلیت می‌گوییم.

مدیریت و کارکنان رستوران دلفی

×××

روزنامه صبح ایران درگذشت شادروان علی اصغر کاشانی رفیع را به تمامی بازماندگان، به ویژه به فرزندان وی تسلیت می‌گوید.

روزنامه لیبراسیون چاپ پاریس:

یک روزنامه نگار ایرانی که در زندان مورد تجاوز قرار گرفته سکوت را می‌شکند!

برای نخستین بار یک روزنامه نگار، و یکی دیگر از قربانیان تجاوز های شرم آور جنسی در زندانهای رژیم اسلامی ایران تابوی سکوت را می شکند. روزنامه نگار بیست و هفت ساله، "ابراهیم مهتاری"، در گفتگوئی اختصاصی با روزنامه لیبراسیون، با شهامتی قابل تجلیل، تجاوزهای ننگین مأمورین رژیم اسلامی ایران علیه خود را افشا میکند. ابراهیم مهتاری که علاوه بر روزنامه نگاری گاهی مطالبی را در یک وبلاگ (که ترجیح داد نامش را نبرد) مطالبی را از وقایع روز درج میکرد. وی گفت که در تاریخ ۲۰ آگوست (۲۹ مرداد ۱۳۸۸) در یکی از خیابانهای تهران توسط افرادی از امنیت سپاه پاسداران ربوده میشود. وی یک بار نیز در اواخر ماه جولای (اواخر تیر ماه) نیز بازداشت شده و به مدت ۹ روز در یک بازداشتگاه نظامی تحت فشار بازجویی های شدید قرار گرفته بود. او با ابراز اینکه هنوز نمیداند دلیل ربوده شدنش صرفا به خاطر درج مطالبی در مورد تقلب های انتخابات ریاست جمهوری در خرداد ماه بوده و یا اینکه نام او از طریق دیگر دوستان در بندش که برای کم شدن فشارهای بازجویی و شکنجه به صرف نام بردن از اشخاص قرار داشتن، نام او را آورده باشند، با تردید بیان میکند و این را هنوز برای خود نیز سئوال میداند. هنگامی که در مورد شکنجه های که در مورد وی در زندان به کار بردن از تو سئوال کردیم گفت: در روزهای ابتدای بازداشت بوسیله کابل برق، باتوم الکتریکی، خاموش کردن سیگار های روشن بر روی بدن، و ضرباتی که با ابزار مختلف با سر و صورت او وارد میشد و باعث جراحت جمجمه سر وی شده بود. او با یاد آوری این که یکی از فرماندهان سپاه ما را به عنوان خطری که یهودیان در عصر حضرت محمد برای اسلام داشتن (او به فرمانده سپاه سعید قاسمی اشاره میکند) در مورد جنبش سبز یاد میکند و خطاب به افسران

دنباله د ر صفحه۱۲

رئیس جمهور فعلی اوکراین سفیر این کشور در ایران را برکنار کرد

مسکو، ۱۷ بهمن، خبرگزاری «ریا نووستی» / "ویکتور یوشنکو" رئیس جمهور فعلی اوکراین سفیر این کشور در جمهوری اسلامی ایران را برکنار کرد، این مطلب را خبرگزاری "ار ب کا - اوکراین" اطلاع داد.

فردا در اوکراین دور دوم انتخابات ریاست جمهوری برگزار می شود که طی آن "یولیا تیموشنکو" نخست وزیر کنونی و "ویکتور یانوکوویچ" رهبر حزب اپوزیسیونی مناطق اوکراین به رقابت می پردازند. یوشنکو که نامزد دور اول انتخابات ریاست جمهوری بود، به دور دوم راه نیافت.

بر اساس این گزارش، یوشنکو با صدور حکمی، شش تن از سفرای اوکراین را برکنار کرد که در این میان "ایگور لوگینوف" سفیر اوکراین در ایران نیز دیده می شود. علاوه بر وی، یوشنکو سفرای اوکراین در اسلواکی، ایرلند، مالزی، سفیر در کشورهای هند، بنگلادش، مالدیوی، سریلانکا و نپال و همچنین سفیر در کامبوج و ویتنام را برکنار کرد.

دکتر کمال متیان

Kamal Matian D.D.S

"دندانپزشک عمومی و زیبایی"

روت کانال، باندینگ، سفید کردن دندان، جراحی دندان عقل، معالجه بیماریهای لثه، دندان های مصنوعی با لثه نرم

'قبول بیمه و پرداخت قسطی بدون بهره'

۸۱۸-۷۰۸-۷۰۰۰

818-708-7000

۱۸۷۰۱ شرمن وی، سوئیت ۱ واقع در شهر رسیدا، ۹۱۳۳۵

18701 Sherman Way, #1, Reseda, CA 91335

موج برف و توفان و سرما که در تاریخ معاصر آمریکا بی سابقه است واشنگتن را تعطیل کرد!

بارش سنگین برف در حالی واشنگتن را به تعطیلی کشانده است که پیش‌بینی می‌شود این آغاز سنگین‌ترین بارش برف و سرمای پایتخت آمریکا در تاریخ معاصر باشد. در حالی‌که در حال حاضر ارتفاع برف در واشنگتن به ۲۰ سانتیمتر رسیده است پیش بینی می‌شود این میزان تا ۷۰ سانتیمتر هم برسد.

در همین حال برای اکثر ایالات شمال شرقی آمریکا پیش بینی بارش سنگین برف شده است.

سازمان هواشناسی آمریکا پیش بینی کرده دومین موج طوفان و سرما در کمتر از دو ماه در این مناطق می‌تواند بسیار خطرناک باشد. به نوشته آسوشیتدپرس برف سنگین به همراه بادهای شدید جاده‌ها را در معرض بسته شدن قرار داده که در این صورت حمل و نقل در منطقه به طور کامل منحل می شود.

سرما برق برخی مناطق در ویرجینیا را نیز قطع کرده است. این موج سرما باعث لغو پروازها، بسته شدن مدارس و تعطیلی ادارات فدرال در واشنگتن شده و دولت فدرال کارمندانش را به خانه‌ها فرستاده است. برخی بیمارستان‌ها از افراد دارای وسایل نقلیه درخواست کرده اند برای آوردن و بردن پزشکان و پرستاران به بیمارستان‌ها و محل سکونتشان داوطلب شوند. بسیاری از مردم در حالی به فروشگاه‌ها مراجعه می کنند که اکثر اجناس مورد نیاز برای مصرف چند روزه در خانه‌ها تمام شده است و عده‌ای دیگر در این کار پیشدستی کرده‌اند. در کل ایالات این منطقه مقامهای راهداری هزاران کامیون و چندین تن نمک را آماده کرده‌اند تا در صورت نیاز وارد عمل شوند. موج دوم طوفان و سرما در این منطقه در حالی فرا رسیده است که کمتر از دو ماه قبل واشنگتن شاهد بارش ۴۰ سانتیمتر برف بود. روز جمعه یک طوفان بزرگ برف، شرق آمریکا را در بر می گیرد و پایتخت آمریکا را با ۵۰ تا ۷۵ سانتیمتر برف سفیدپوش خواهد کرد. مسئولان دولتی، کارمندان را به دلیل هشدار مقامات برای ماندن در خانه، زودتر به خانه هایشان فرستادند.

مرکز مطالعات هوایی می گوید، برف سنگین و خیس با وزش شدید باد شرایط «بسیار خطرناک» پدید می آورد، درحالی که با فرا رسیدن شب بارش برف شدیدتر می شود.

هواشناسان می گویند احتمالاً این شدیدترین بارش برف در واشنگتن از ۹۰ سال پیش تا کنون است. پرواز هواپیماها در سراسر منطقه کنسل و مدارس نیز پیش از بارش برف تعطیل شدند. مردم قفسه های سوپر مارکت ها را برای انبار کردن مواد مورد نیاز خود، خالی کرده اند.

کاریکاتور روز از نیک آهنگ کوثر ساندیس!

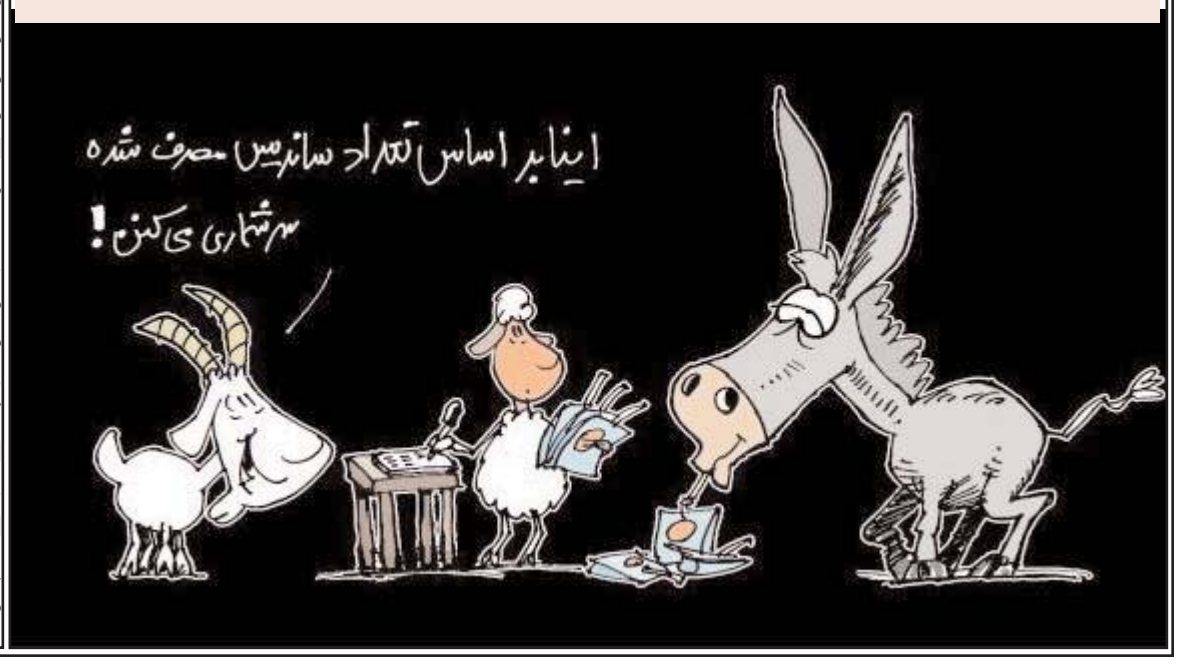

چشم انداز

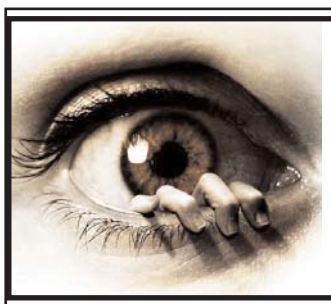

نوشته ارسالی از شهریار فتحی توسط ایمیل از قول یک نویسنده داخل ایران

محسن سازگارا کیست ؟!

(۵)

ساختمان جدا از باغ مهران، مقر ساواک، در چند خیابان بالاتر از آن در انتهای یکی از خیابانهای فرعی سلطنت آباد که امروزه خیابان پاسداران نامیده می شود قرار داشت. فرماندهی سپاه مرکب از آقایان دانش منفرد، غرضی، رفیقدوست، افروز و بنده بود. اندکی بعد که فهمیدیم دو سازمان مسلح دیگر کم و بیش با همین اهداف تشکیل شده اند، به خواهش بنده حاج مهدی عراقی پا در میانی و در واقع ریش سفیدی کرد و جلساتی را تشکیل داد که سازمان های مسلح و انقلابی دیگر هم همگی پذیرفتند که به سپاه بپیوندند. در جلسات هماهنگی نهایی میان آنها با سپاه، آقای هاشمی رفسنجانی از سوی شورای انقلاب شرکت می کرد و صورتجلساتی تنظیم و امضاء گردید و بدینسان ادغام آنها در سپاه قطعی شد. پس از آن در کمیسیونی مرکب از بنده و آقای یوسف کلاهدوز با کمک گرفتن از آقای داودی شمسی، در اساسنامه سپاه هم تغییراتی به عمل آمد و نهایی شد. خاطرم هست حدود یک ماه بعد از پیروزی انقلاب، شبی در مقر سپاه تازه تشکیل، با دکتر مصطفی چمران که به تازگی از لبنان برگشته بود جلسه طولانی و مفصلی داشتم. تمامی فکرهای منجر به تشکیل سپاه را با او در میان گذاشتم. هدفم استفاده از دانش و تجربه او بود. پیشنهادات بسیار مفیدی برای کادرسازی در سپاه و نحوه سازماندهی آن داشت. دکتر چمران کمی بعد، معاون نخست وزیر در امور انقلاب و سپس هم وزیر دفاع شد.

این روایت نشان می دهد که روند تشکیل سپاه بسیار گسترده تر و عمیق تر از آن بوده است که کسی مانند سازگارا آن را فکر و ایده خود قلمداد نماید. با دقت در حتی حرف های خود او می توان دید که نقش اصلی را کسانی چون شهید چمران و کلاهدوز و دیگران داشته اند و اتفاقاً به دلیل دخالت های نهضت آزادی و عوامل آنها (از جمله سازگارا) بود که نیروهای با اخلاص با تمام توان تلاش کردند تا نظرات امام تمام و کمال در تأسیس سپاه پاسداران انقلاب اسلامی اعمال شود و نیرویی به وجود آید برای پاسداری از انقلاب اسلامی. سرانجام نیز چنین شد و آنچه به عنوان سپاه شکل گرفت فراتر از آن بود که سازگارا چنین توصیف کرده است:

ادامه دارد...

خبرها و نظرهای هنری، فرهنگی اجتماعی جهان...

گزارشی از فیروزه خطیبی:

بیستمین دوره جشنواره سینمایی ایران در دانشگاه لوس آنجلس

بیش از دو دهه است که «آرشیو فیلم و تلویزیون دانشگاه لس آنجلس» هرسال فیلم های هنری ساخته شده در داخل ایران را با تم های برانگیزنده، تکان دهنده و حتی جنجال برانگیز به نمایش گذاشته است. فیلم هایی که نشان دهنده گوشه هایی از زندگی روزمره مردم ایران است و جریان های اجتماعی رابطه آن ها با مذهب و جنگ را به نمایش می گذارد. فیلم هایی آگاهی دهنده، اغلب دلخراش، گاه حتی آزاردهنده که مملکت و ملتی آشفته را نشان می دهند که درصحنه بین المللی تا کنون تنها ازطریق گزارش ها و فیلم های خبری در رسانه های مختلف معرفی شده است.جشنواره سینمای ایران دانشگاه لس آنجلس که امروز(جمعه) در این شهرو در محل سینمای«بیلی وایلدر» واقع در موزه «آرمین همر» در ناحیه ایرانی نشین «وست وود»گشوده خواهد شد امسال از۶ فیلم داستانی بلند و هفت فیلم کوتاه ومستند تشکیل شده است.فیلم «کسی از گربه های ایرانی خبر ندارد» بهمن قبادی، برنده جایزه جشنواره سینمایی «کن»، روز شنبه اکران می شود. این فیلم ماجرای زندگی دو موزیسین جوان است که به خاطر مخالفت های رژیم اسلامی با موسیقی راک اند رول، تصمیم می گیرند ایران را به قصد انگلستان ترک کنند.جشنواره هم چنین در روز آخر (بیستم فوریه) فیلم «درباره الی» اصغرفرهادی را به نمایش می گذارد. این فیلم که جایزه بهترین فیلم جشنواره «ترایبکای» نیویورک را از آن خودساخت رسما از سوی دولت ایران برای رقابت در به دست آوردن جوایز اسکار به هالیوود ارسال شده بود اما نتوانست به نامزدی جایزه بهترین فیلم خارجی سال برسد. درباره الی داستان سفر یک عده دوست به سواحل دریای خزر است که ضمن آن زن جوانی مفقودالاثرمی شود.ژان کریستف هوراک، رئیس آرشیو فیلم و تلویزیون دانشگاه لس آنجلس می گوید:«مسئله ای که درمورد فیلم های ایرانی مرا شگفت زده می کند این است که این فیلم ها کاملا با هرآنچه از هالیوود بیرون می آید فرق می کنند.» »هوراک می گوید:«فیلم هایی که ما دراین جشنواره به نمایش می گذاریم دراغلب جشنواره های جهانی به نمایش گذاشته شده اند. این ها فیلم های هنری سینمای ایران هستند و البته یک سینمای تجارتی هم در ایران وجود دارد که غالبا فیلم هایی در رده بندی فیلم های کمدی، سرگرم کننده، ملودراماتیک و رومانتیک هستند. این فیلم ها البته هیچوقت مملکت را ترک نمی کنند.» »جشنواره سینمای ایران دانشگاه لس آنجلس با نمایش فیلم «حیران» ساخته «شالیزه عارف پور» کار خود راآغازخواهد کرد. این فیلم

دنباله د ر صفحه ۱۲

خانم سیمین بهبهانی به دنبال دستگیری
۲ نفر از اعضای کانون نویسندگان گفته است:

دستگیری اعضای کانون دلیل نمی‌خواهد این اتفاقات غیر قانونی طبیعی است!

به گزارش سایت های خبری، علیرضا ثقفی از اعضای کانون نویسندگان و از فعالین حقوق کارگری روز سه شنبه، درپی احضار به وزارت اطلاعات دستگیرشده است. او دومین عضو کانون نویسندگان است که در روزهای اخیر بازداشت می‌شود.پیش از این رضا خندان، نویسنده و عضو هیئت دبیران کانون نویسندگان ایران در روز هفتم بهمن ماه در خیابانی در تهران دستگیر شده بود.مامورین امنیتی بعد از بازداشت این دو نفر، به خانه‌های آنها رفته و کتاب‌ها و وسائل شخصی آنها را ضبط کرده و با خود بردند.

سیمین بهبهانی، شاعر و ازاعضای قدیمی کانون نویسندگان، در گفت‌وگویی بار رادیو فردا ابتدا از چگونگی و علت بازداشت این دو عضو کانون نویسندگان می‌گوید:

این دستگیری‌ها دلیل نمی خواهد و سال‌ها است که سر به سر اعضای کانون می‌گذارند. ما هم کشته داده‌ایم و هم برای کانون اتفاقات بدی رخ داده، درنتیجه کانون نویسندگان به این مسایل عادت کرده است. آقای خندان و علی رضا ثقفی که از اعضای کانون نویسندگان هستند بازداشت شده‌اند. البته مدتی قبل هم آقای ثقفی را بازداشت کرده بودند، ولی روز سه شنبه حدود ساعت چهار بعد از ظهر دوباره به منزلش رفته‌اند و در ظاهر او را برای پیگیری پرونده قبلی‌اش برده‌اند. آن طور که همسر آقای ثقفی به من گفت، نوشته‌ها و کاغذهای آقای ثقفی را هم با خود برده‌اند.این مسایل تازگی ندارد و اعضای کانون نویسندگان هم مانند تمام کسانی که در این کشور زندگی می کنند مصونیت ندارند.

خانم بهبهانی! این دو نفر که بازداشت شده‌اند فعالیت سیاسی انجام می‌دادند؟

کانون نویسندگان یک اساسنامه و یک سری قوانینی دارد که طبق آن هر کسی نویسنده باشد می‌تواند عضو کانون شود، مشروط بر این که با سانسور مخالف و با آزادی بیان موافق باشد، آزادی بیان بدون حصر و استثنا برای همه اقوام و مردم ایرانیان و برای تمام اعضای کانون که نویسنده هستند.خانم‌ها و آقایانی که

دنباله د ر صفحه۱۲

۴ نفر از نمایندگان مجلس انگلیس بعلت سوء استفاده از اموال عمومی در انتظار زندان هستند

دادستان کل انگلیس از روبرو شدن چهار نفر از نمایندگان مجلس این کشور با محکومیت و حبس به علت سوء استفاده از بودجه‌های عمومی خبر داد.به نقل از آسوشیتدپرس، در ادامه بررسی انجام شده درباره سوء استفاده مقام‌های انگلیس از بودجه های عمومی و هزینه آنها در امور شخصی، دادستانی کل این کشور از محکوم شدن سه نماینده مجلس عوام

دنباله د ر صفحه۱۴

۲۲ بهمن
رفراندوم مردم ایران

اتحادیه اروپا خواستار توقف فوری اعدام ها در ایران شده است

مسئول سیاست خارجی اتحادیه اروپا روز جمعه از مقام های ایران خواست تا اجرای حکم اعدام ۹ تن از متهمان حوادث پس از انتخابات ایران را متوقف کند و این احکام را تغییر دهد. کاترین اشتون، مسئول سیاست خارجی اتحادیه اروپا، گفته است اعلام صدور احکام اعدام ۹ تن از متهمان در هفته جاری، بخشی از روند نگران کننده برای «ارعاب» جنبش معترضان در ایران است.

کاترین اشتون در بیانیه ای تصریح کرد که اتحادیه اروپا مخالف مجازات اعدام در هرشرایطی است و از ایران می خواهد تا بیدرنگ مجازات های اعدام را لغو کند.

واکنش کاترین اشتون به اظهارات ابراهیم رییسی، معاون اول قوه قضاییه، است که در قم گفته بود: «دو نفری که اعدام شده و ۹ نفری که به زودی اعدام خواهند شد قطعا در جریان آشوب های اخیر دستگیر شدند.» آرش رحمانی پور و محمد رضا علی زمانی که گفته می شود پیش از انتخابات بازداشت شده بودند، سحرگاه روز پنجشنبه، هشتم بهمن ماه، توسط دادگاه انقلاب اعدام شدند. اعدام این دو نفر واکنش های گسترده ای در سطح بین المللی و همچنین در داخل ایران در پی داشته است. مخالفان در ایران، مقامات قضایی را متهم کرده اند که آنها با هدف جلوگیری از حضور معترضان در تظاهرات ۲۲ بهمن دست به این اعدام ها زده اند.

در همین زمینه، میرحسین موسوی و مهدی کروبی، با اعتراض به عملکرد قوه قضائیه جمهوری اسلامی، اعدام آرش رحمانی پور و محمد رضا علی زمانی را محکوم و اجرای این احکام را عجولانه و با هدف ایجاد ترس برای شرکت نکردن مردم در راهپیمایی روز ۲۲ بهمن ارزیابی کردند. در همین زمینه در حالی که معاون قوه قضاییه از اعدام قریب الوقوع ۹ نفر دیگر از متهمان حوادث پس از انتخابات به اتهام «محاربه» خبر داده بود، عباس جعفری دولت آبادی دادستان عمومی و انقلاب تهران روز پنجشنبه گفت: دادگاه تجدید نظر هنوز در مورد پرونده این افراد اعلام نظر نکرده است. عباس جعفری دولت آبادی به خبرگزاری دانشجویان ایران، ایسنا، گفته است: «هنوز نظر قطعی دادگاه تجدیدنظر در مورد پرونده ۹ نفر به اتهام محاربه صادر نشده است.» آرش رحمانی پور و و محمدرضا علی زمانی به عضویت در «انجمن پادشاهی ایران» و اقدام برای بمبگذاری و اعمال تروریستی متهم شده بودند.

اعدام این دو نفر در حالی انجام شد که نسرین ستوده، وکیل آقای رحمانی پور، در گفت و گو با رادیو فردا گفت به وی اجازه حضور در دادگاه انقلاب برای دفاع از موکل خود داده نشد و آنها دو ماه قبل از انتخابات ریاست جمهوری بازداشت شده بودند. اعدام این دو نفر با اعتراض های گسترده کشورها و سازمان های بین المللی حقوق بشری روبرو شد و میر حسین موسوی و مهدی کروبی نیز آن را محکوم کردند. محمد خاتمی، رییس جمهور پیشین ایران، نیز گفت که پاسخ اعتراض مدنی، سرکوب و اعدام نیست.

دفاتر حقوقی دکتر شاهین صداقت
وکیل رسمی دادگاههای فدرال و کالیفرنیا

'مهاجرت'

- دفاع در دادگاههای مهاجرتی
- اخذکارت سبز از طرق مختلف
- ویزاهای موقت سرمایه گذاری (E-2)

'تصادفات'

- دفاع از حقوق شما در مقابل شرکتهای بیمه
- تصادفات ناشی از سهل انگاری صاحبان ملک(زمین خوردگی)
- تصادفات اتومبیل و موتور سیکلت
- جراحات ناشی از حمله حیوانات

تلفن تماس: ۳۲۳-۴۶۱-۱۱۱۱

WWW.APROPIO.COM

یک شرکت انگلیسی جرم خود را در صدور هواپیمای بوئینگ به ایران قبول می‌کند

وزارت دادگستری آمریکا می گوید یک شرکت بریتانیایی خود را در نقض مقررات تجارتی آمریکا با صدور هواپیمای بوئینگ ۷۴۷ به ایران مقصر دانسته است.

به گفته وزارت دادگستری آمریکا، شرکت «هوانوردی بالی»، وابسته به گروه بالی در بریتانیا، روز جمعه موافقت کرد ۱۵ میلیون دلار جریمه بپردازد. وزارت دادگستری می گوید این شرکت از آغاز اکتبر ۲۰۰۵ دست کم سه سال بدون کسب جواز صادراتی جت بوئینگ ۷۴۷ از آمریکا به ایران صادر می کرده است. وزارت دادگستری می گوید شرکت بالی، از طریق کارگذارانش، هواپیماها را با هزینه یک شرکت هواپیمایی ایران خرید و آنها را بدون جوازهای صادراتی آمریکا به ایران صادر کرد.

وزارت دادگستری می گوید شرکت «هوانوردی بالی» وارد ترتیبات اجاره ای شد که به هواپیمایی ایران اجازه می داد از هواپیماهای ساخته شده در آمریکا، برای پروازهایی به داخل و به خارج ایران استفاده کند.

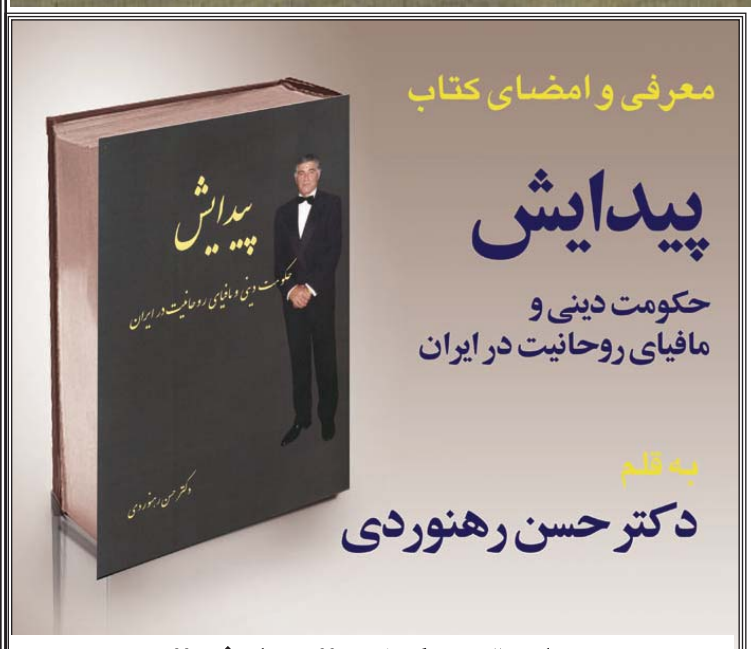

برای تهیه کتاب "پیدایش"
نوشته دکتر حسن رهنوردی با شماره
تلفن: ۸۱۸-۳۴۴-۳۵۵۵ تماس حاصل فرمایید

تاریخ و تاریخ سازان

نوشته علی مولوی

پادشاه فقید ایران در صدد ایجاد امکانات بندری به عنوان یک قدرت دریائی اثرگذار در اقیانوس هند بود

این بندر دریایی که پادشاه فقید ایران علاقه داشت در جزیره موریس ایجاد نماید تا تسلط قدرت دریائی ایران را در سراسر اقیانوس هند برقرارسازد صرف نظر از پیوندهای امنیتی ایران با ایالات متحده در بلند مدت مایل به پذیرش یک اقیانوس براساس نظارت و تسلط ایران و برکنار ازدخالت ابر قدرت ها در اقیانوس هند بود. شاه ایران برای رسیدن باین مقصود از سنگاپور و استرالیا نیز دیدن کردو فعالیت های سیاسی و اقتصادی ایران را با سرزمین دور دستی مانند کشور سنگال نیز گسترش داد و طی موافقت نامه ای تصمیم به احداث پالایشگاه و یک کارخانه پتروشیمی برای کمک به اقتصاد این منطقه تا حدود حفظ منافع ایران گرفت. دریای سرخ و تلقی آن به عنوان مسیرحیاتی و دست رسی به بازارهای اروپا برای حمل ونقل مواد نفتی و رسانیدن مواد نفتی و هم برای کشتی های بازرگانی نیز مورد توجه وعلاقه شاه بود. همچنین علاقه به کشورهای حاشیه دریای سرخ از جمله شاخ افریقا که شوروی ها قصد داشتند از طریق کشورهای سومالی و اتیوپی نفوذ خود را گسترش دهند شاه قصد داشت از طریق نفوذ ایران روسای جمهوری ایالات متحده را به توسعه در پیوندهای استراتژیک نزدیک تر با ایران ترغیب کند این مطلب بخصوص در مورد سیاست دست آورد معروف به "کیسینجری" وزیراسبق امورخارجه امریکا در دهه ۱۹۷۰ مصداق دارد. ایالات متحده امریکا پیش از هر قدرت دیگری مسئولیت سوق دادن شاه به این جهت را برعهده داشت که او به هر علتی ناگزیر از پیش روی دراین جهت شده بود. مشارکت جدی درتلاش جهانی امریکا به منظور سد کردن توسعه طلبی شوروی دیدگاه جهانی ایران را به فراگیری افق های گسترده تری سوق میداد. هر چند شاه تلاش داشت که خود را از دیدگاه ژئوپلتیک ایالات متحده امریکا یگانه بسازد اما انگیزه عمیق تری نیز داشت و آن احساس نیاز به استقلال عمل و اتکاء به نفس شاه بود که از اعماق قلوب ملت ایران سرچشمه میگرفت. علاقه وحمایت ابرقدرت ها ناگزیر شامل شرایط و قید و بندهائی بود که میتوانست به هنگام لزوم، منافع حیاتی ایران را به خطر اندازد و حتی حاکمیت خود ایران را در معرض دست اندازی قدرت های دیگر قرار بدهد.

یادداشت روز

دنباله ازصفحه ۲

ها، دادسراها و واحدهای قضایی دستورالعملی صادر کرد و به آنها دستور داده است که زندانیان را تحت عنوان سالروز انقلاب مرخصی بدهند و زندان ها را سریعا خالی کنند! آزاد شدگان نباید افراد سیاسی باشند بلکه مجرمان به سرقت و قتل باید مرخصی بگیرند و زندان ها را ترک کنند!.

در طول ۱۰ روز اخیر دولت چنان بگیر و به بندی راه انداخته که هیچ خانواده ای این روزها در امان نیست. عوامل وزارت اطلاعات دولت احمدی نژاد هر روز به خانه ای میریزند، دختر و پسر و حتی پدر و مادر خانواده ها را با وسایل مختلف زندگیشان با خود می‌برند! بعد از ۳۱ سال که از انقلاب نکبت بار خمینی می‌گذرد، به جرات می‌توان گفت که نظیر رژیم حاکم بر ایران، در تاریخ حکومت های جهان حتی دولت های کمونیستی اروپای شوروی و خود دولت اتحاد جماهیر شوروی که زیر نظر کا.گ.ب. نفس ها را در گلوها خفه می‌کرد وجود داشته باشد.البته تنها راه نجات مردم ایران،طغیان عمومی و نبرد مسلحانه با این حکومت است. در آستانه سالروز انقلاب خانمانسوز و خانمان برانداز خمینی، که جز مزدوران رژیم، خانواده ای از آرامش و آسایش برخوردار نیست،آرزومی‌کنیم که هر چه زودتر شاهد چنین طغیانی در ایران باشیم تا ایران از خطر حمله نظامی و تقسیمات جغرافیایی در امان بماند.

گفتنی ها

دنباله ازصفحه ۲

نفر حمایت کرده اند و چنین محاکمه ای انجام نشده و حتی به تدریج دارند حضرات طلبکار هم می‌شوند. روز گذشته مقدم فرمانده نیروی انتظامی در گفت و گو با خبرنگاران در بوشهر گفته است، وی و معاونش،احمدرضا رادان هیچ نقشی در ماجرای کهریزک نداشته‌اند. به دنبال انتشار گزارش‌هایی درباره شکنجه و ضرب و شتم بازداشت‌شدگان حوادث پس از انتخابات در بازداشتگاه کهریزک و دستور رهبر برای تعطیلی این بازداشتگاه، اخباری درباره دست داشتن فرماندهان عالی‌رتبه نیروی انتظامی از جمله سردار احمدرضا رادان در حوادث بازداشتگاه کهریزک منتشر شده بود. بر اساس گزارش کمیته ویژه مجلس شورای اسلامی برای رسیدگی به رویدادهای پس از انتخابات در ایران دست‌کم سه تن از بازداشت‌شدگان حوادث پس از انتخابات ریاست جمهوری بر اثر ضرب و شتم در بازداشتگاه کهریزک جان سپرده‌اند.این در حالی است که کمیته ویژه مجلس شورای اسلامی در این باره عبدالحسین روح الامینی، پدر محسن روح‌الامینی یکی از قربانیان بازداشتگاه کهریزک اعلام کرد که فرد چهارمی به نام رامین آقازاده نیز به دلیل ضرب و شتم در این بازداشتگاه کشته شده است که در گزارش مجلس اشاره‌ای به آن نشده است. نمایندگان مجلس در گزارش خود همچنین از سعید مرتضوی، دادستان وقت تهران به عنوان مقصر اصلی در اعزام بازداشت‌شدگان حوادث پس از انتخابات به بازداشتگاه کهریزک نام برده بودند. بازداشتگاه کهریزک ، زیر نظر نیروی انتظامی جمهوری اسلامی اداره می‌شد و ابتدا برای اسکان «اراذل و اوباش» در نظر گرفته شده بود.

(داستانی دنباله دار...)

سفرنامه خوزستان

که حضرت اشرف در نقاط مزبوره باشند مکاتبه رسمی به‌مفاد فوق تسلیم حضرت اشرف آقای رئیس‌الوزرا نمایند. انتهی.

جواب مراسلهٔ هفته قبل، که متن تلگراف وزیر مختار را به‌حضرت اشرف به‌شیراز درج نموده بودند، تلگرافا به‌عرض رسانده چون تعلیماتی برای صدور جواب نرسید بلاجواب مانده حالیه، نسبت به‌مراسله سابق و این دو مراسله هر قسم مقرر فرمایند جواب داده شود.»»

مشارالملک

شب پنجشنبه ۵ قوس ـ نمره ۱۳۷۹۱

رئیس ارکان حرب کل قشون سرتیپ امان‌الله

هیأت وزرا که استیصالشان از عبارت تلگراف حضوری واضح بود، کسب تکلیف کردند. بعد از ملاحظه تلگراف، چون هیچ پیشامدی و موضوع مهمی در فکر من نمیتواند ایجاد تزلزل‌کند، بدون تردید هیأت وزرا را مورد مؤاخذه قرار دادم که چرا اصلاً نتها را گرفته‌اند.

اینک عین تلگراف که در این مورد به‌هیأت وزرا مخابره نمودم:

تهران

جناب مستطاب اجل آقای ذکاءالملک وزیر مالیه دام اقباله

«گرچه جواب مراسله‌ای را که تهیه کرده‌اید هنوز من ندیده‌ام و از مفاد آن مسبوق نیستم که نظریات خود را در نفی و اثبات آن اظهار دارم، با اطلاعی که از مدلول مراسله حاصل کرده‌ام،

که در صورت وقوع تجاوزی از طرف دولت علیه نسبت به‌حوزهٔ اقتدار معزیالیه نسبت به‌حقوق شناخته شدهٔ او، یا نسبت به‌اموال و علاقجات ایشان در ایران متعهّد خواهند بود، برای تحصیل راه حلی‌که نسبت به‌خود ایشان و دولت اعلیحضرت پادشاه انگلستان رضایت‌بخش باشد به‌ایشان مساعدت لازمه بنمایند.

به‌همین نحو دولت اعلیحضرت پادشاه انگلستان جمیع قوای معزیالیه را از هرگونه تعرضات و حملات دولت خارجی یا تجاوزات چنین دولتی نسبت به‌حوزهٔ اقتدار مزبور و حقوق شناخته شدهٔ مشارالیه، یا نسبت به‌اموال و عمارات ایشان در ایران، حفظ و حراست خواهند نمود.

اطمینانات فوق به‌شیخ محمره و جانشین مشارالیه، که از اعقاب ذکور او باشند، داده شده، و تا وقتی‌که شیخ و اعقاب ذکور او، از مراعات تعهدات خود نسبت به‌دولت علیه تصور ظن نمایند، معتبر و دارای اثر است، ولی مشروط بر این که انتخاب جانشین شیخ از اعقاب ذکور مشارالیه، منوط باشد به‌مشاوره محرمانه با دولت اعلیحضرت پادشاه انگلستان، و جلب رضایت ایشان تا وقتی که معزیالیه و اعقاب ذکور مزبور رویّه اطاعت نسبت به‌آراء و نصایح دولت اعلیحضرت پادشاه انگلستان را ادامه دهند، و رویه‌ای که نسبت به‌دولت مشارالیه رضایت‌بخش باشد داشته باشند، در مقابل دولت علیه، دولت اعلیحضرت پادشاه انگلستان، جمیع مساعی خود را به‌کار خواهند برد که «شیخ محمره» را در وضعیت فعلی و استقلال محلی نگاهدارند.

مستر چمبرلن، از سرپرسی لرن خواهش نموده‌اندکه مقرر دارند قونسول ژنرال اعلیحضرت پادشاه انگلستان مقیم بوشهر یا قونسول اعلیحضرت پادشاه انگلستان مقیم شیراز، در صورتی

ادامه دارد...

"برای درج آگهی های خود در "شماره مخصوص نوروزی صبح ایران" همین امروز اقدام کنید"
"فراموش نکنید که آگهی های شما از طریق اینترنت به صورت رنگی در تمام دنیا قابل دسترسی است"
تلفن تماس: ۸۱۸-۲۸۵-۱۸۲۵

آیا در جستجوی بهترین کانون گردهمائی بزرگسالان هستید؟

المپوس

در وست لوس آنجلس افتتاح شد

TEL:310-5-72-72-72

بزرگسالان عزیز واجد شرایط در مناطق وست لوس آنجلس، سانتامونیکا، بورلی هیلز، کالورسیتی و مناطق اطراف که بیمه مدیکل دارند، می‌توانند از مزایای این مرکز استفاده کنند.

المپوس راهی که به رفتنش می‌ارزد...

شامل خدمات پرستاری ،بهداشتی، ورزش،سرگرمی های مختلف، کلاسهای انگلیسی وکامپیوتر در محیطی شاد و صمیمی با همکاران و متخصصان ایرانی،همراه با صبحانه و ناهار خوشمزه ایرانی کاشر.

"کلیه خدمات برای متقاضیان دارای بیمه مدیکل و واجد شرایط رایگان میباشد"

11611 WEST WASHINGTON BLVD. CULVER CITY, CA

1-310-5-72-72-72

”نیازمندیها“

تلفن تماس برای درج آگهی ها در روزنامه:
۱۸۲۶-۲۸۵ (۸۱۸)

'سه تار'
برای آنها که از دل می‌نوازند...

یک عدد ”سه تار“ خوش صدا، ساخت ایران به همراه جعبه مخصوص محافظت‌کننده به قیمت استثنایی .'تلفن تماس برای اطلاعات :'
۸۱۸- ۶۰۵- ۱۷۱۸

آپارتمان برای اجاره

آپارتمان یک اتاق خوابه با ۱۵ روز اجاره رایگان، باکارپت نو و کرکره های جدید، واقع در تقاطع پیکو و رابرتسون در آدرس: ۸۷۵۸ خیابان کشیو، سوئیت شماره ۵ ، اجاره داده می‌شود.
تلفن: ۳۱۰-۴۷۱-۱۴۶۰

خانه ۴ اتاق خوابه برای اجاره

خانه ای بسیار زیبا و ایرانی پسندکه به تازگی نوسازی شده، دارای ۴ اتاق خواب، سالن پذیرایی، ۲ حمام، آشپزخانه باکار سنگ، استخر و جکوزی، حیاط بسیار دلباز و گاراژ، واقع در وودلندهیلز، به مبلغ ۲۴۰۰ دلار اجاره داده می‌شود. تلفن: ۳۲۳-۹۸۰-۰۸۰۰

آگهی استخدام فوری

به نام پروردگار: به ۲ خانم پرانرژی، دارای اتومبیل و آشنایی کامل به زبان انگلیسی برای ۲۰ ساعت در هفته، برای نگهداری از مادر ۸۶ ساله در خانه سالمندان Tarzana Nursing Home واقع در تقاطع خیابان های رسیدا و بربنک، در شهر رسیدا در ولی (با حقوق ۸ دلار ”نقد“ در ساعت برای شروع) احتیاج است. لطفا با تلفن ۸۱۸-۷۷۶-۱۹۰۰ تماس گرفته و پیغام بگذارید.

لوازم برای فروش

یک عدد یخچال با فریزر whir pool بسیار تمیز به قیمت ۳۵۰ دلار، یک عدد میز ناهارخوری ۶ نفره چهارگوش پایه بلند نو با صندلی به قیمت ۷۰۰ دلار و یک دست مبلمان با پارچه مخمل شامل sofa bed. loves بسیار تمیز و زیبا به قیمت ۸۰۰ دلار به فروش می‌رسد. با فرید با شماره ۳۱۰-۷۷۴-۷۴۱۲ تماس بگیرید.

HANDY MAN FAR

شلنگ بهداشتی، برای توالت و دستشویی های شما، با نصب فقط ۷۰ دلار

شماره تماس با آقای فرشاد: ۸۱۸-۳۳۵-۳۸۵۳

توپ و تشر فرمانده سپاه به احمدی نژاد

دنباله از صفحه ۳

صورت گرفته در دو ماهه اخیر، توسط همین آقایان دنبال شده است.

این منبع افزود: نظر کارشناسی برخی مسئولین ذی‌ربط در ماه‌های اخیر بر آزادی بسیاری از زندانیان بوده است، اما برخی افراد بر افزایش دستگیری‌ها اصرار داشته‌اند.

وی تأکید کرد: واقعیت آن است کسانی‌که در ظاهر ژست آزادی‌خواهی و ضد دیکتاتوری می‌گیرند، در واقع خود بر تشدید فضای امنیتی جامعه و برخوردها اصرار دارند و اگر مخالفت‌های صریح رهبری نظام نبود، تا کنون بسیاری از چهره‌های سیاسی و سران معترضین دستگیر شده بودند.

وی در خاتمه گفت: سپاه پاسداران تاکنون در چارچوب وظایف محوله و تشخیص تهدیدات عمل کرده است و در مقطعی تشدید برخوردها و در مقطع دیگر رأفت و مدارا را مؤثر می‌داند؛ اما این‌که برخی که خود مشوق برخوردها بوده‌اند، اکنون بخواهند با فرافکنی هزینه‌ها را به سوی سپاه و نظام سوق بدهند، قابل تحمل نیست.»»

سایت آینده درحالی از قول مقامات مطلع گزارش آن جلسه را با هدف از زیر ضربه بیرون کشیدن فرماندهان سپاه منتشر کرده است، که نماینده ولی فقیه در سپاه حجت الاسلام "سعیدی" و مسئولین بخش سیاسی سپاه مانند سردار "جوانی" همچنان بر طبل سرکوب و حتی دستگیری موسوی و کروبی می کوبد.

«رویدادهای اخیر در پیوند با انقلاب بهمن است»

طرفداران جنبش سبز می خواهند اشتباهات ۳۰ سال گذشته را تصحیح کنند

(۳)

یعنی اگر جنبش سبز به قدرت برسد، روابط و مناسبات دموکراتیکی برقرار نخواهد شد؟

اولاً من فکر نمی‌کنم که جنبش سبز به این زودی‌ها به قدرت برسد.

باوجود اعتراض‌های گسترده‌ای که هم‌چنان ادامه داشته و دارد، رژیم ایران موقعیت نسبتاً استواری دارد، چون همه‌ی ابزار قدرت در دست آنان است، از جمله قدرت نظامی و منابع اقتصادی.

درست است که حکومت ایران خیلی به ترس و وحشت افتاده، ولی هنوز به خطر نیفتاده است.

جنبش سبز به‌نظر من، تضمینی برای راهیابی ایران به سوی مناسبات دموکراتیک نیست. این جنبش بسیار ناهمگون است.

به‌نظر شما چه کسان یا گروه‌هایی "جنبش سبز" را تشکیل می‌دهند؟

جنبش سبز از گروه‌های مختلف تشکیل شده است: اصلاح‌طلبان، سیاستمداران اصلاح‌طلب، سیاستمداران مسلمانی که معتقد به اصول سیستم اسلامی هستند. (چند تن از این سیاستمداران، به سکولاریسم متمایل شده‌اند)، گروه‌های معتقد به سکولاریسم، گروه‌های وابسته به نهادهای مدنی، جنبش زنان که خیلی مهم است، دانشجویان... بخش بزرگی از مردم عادی که به خیابان‌ها رفتند، همچنین بخشی از جوانان این مملکت که بعضاً رادیکال‌تر از سیاستمداران اصلاح‌طلب هستند. این گروه‌ها را در یک جبهه و برای یک هدف گردهم‌آوردن بسیار دشوار است.

نگرانی من از این است که طرفین به یک توافق اصولی نرسند.

جنبش سبز تا به‌حال خواست‌های خود را در صلح و آرامش مطرح کرده است. ولی اگر این اعتراضات با خشونت بیشتری سرکوب شود و ماجرا به درگیری‌های خشونت‌بار فزاینده بینجامد، آن‌وقت این خطر وجود دارد که نتوان زمینه‌ای‌برای برقراری دموکراسی فراهم کرد.

ادامه دارد...

”هر بامداد را با روزنامه‌صبح ایران آغاز کنید و از مطالب خواندنی آن لذت ببرید“
WWW.SOBHIRAN.COM

هاتون مارکت

اولین و بزرگترین فروشگاه ایرانی در جنوب لس آنجلس
مواد غذایی، شیرینیجات
میوه و سبزیجات تازه
(310) 373-4448
24202 Hawthorne Blvd
Torrance, CA 90505

آرتژیا مارکت

در شهر ردانديويج عرضه کننده انواع میوه، سبزیجات تازه
همه روزه به قیمت ارزان
مرکز پخش گوشت حلال، مواد غذایی
2322 Artesia Blvd
Redando Beach, CA 90027
(310) 376-0043

رستوران حاتم شماره یک

با غذاهای خوشمزه ایرانی
(714)991-6262
1112 N. Brookhuerst St.
Anaheim, CA 92801

سوپر اروابن

(949)552-8844
Heritage Square
Behind Denny Rest
14120 Culver DR. #B.C.D.
Irvine, CA 92714
Fax: (949) 552-4044

رستوران حاتم میشن ویهو

(949) 768-0122
25800
JERONIMO RD #402
MISSION VIEJO ,CA 92691

سوپر شایان

به واقع بازار تهران را برای شما تداعی می کند. محل فروش گوشت حلال و سایر نیازمندیهای شما با بالاترین کیفیت و ارزانترین قیمت
۳۸۰۱ پاسیفیک گوست های وی
در شهر ئورنس
(۳۱۰) ۳۷۵-۵۵۹۷

میشن رنچ مارکت

فروشگاه گوشت سبزیجات
میوه تازه دلی
آدرس ۲۳۱۰۶ لس آلیسوس
در شهر میشن ویهو
تلفن: (۹۴۹) ۷۰۷-۵۸۷۹

این مسابقه ۱۲ فوریه آغاز میشود و ۲۸ فوریه پایان می‌گیرد

۲۷۰۰ نفر ورزشکار از ۸۲ کشور جهان در المپیک زمستانی شرکت می‌کنند

بیش از ۲۷۰۰ ورزشکار به نمایندگی از ۸۲ کشور در بازی های المپیک زمستانی ۲۰۱۰ ونکوور کانادا شرکت می‌کنند. کمیته بین‌المللی المپیک اعلام کرد بیش از ۲۷۰۰ ورزشکار به نمایندگی از ۸۲ کشور در بازی‌های المپیک زمستانی ۲۰۱۰ ونکوور شرکت می کنند که این تعداد یک رکورد جدید در بازی‌های المپیک زمستانی به حساب می آید. 2508ورزشکار به نمایندگی از ۸۰ کشور در بازی‌های المپیک زمستانی تورین در سال ۲۰۰۶ شرکت کردند.بازی‌های المپیک زمستانی ونکوور از ۱۲ تا ۲۸ فوریه ۲۰۱۰ (۲۳ بهمن تا ۹ اسفند ۱۳۸۸) برگزار خواهد شد و ورزشکاران حاضر در این مسابقات در ۸۶ رویداد ورزشی با یکدیگر به رقابت خواهند پرداخت. تیم ملی اسکی ایران با چهار اسکی باز (سه مرد و یک زن) ۲۰ بهمن ماه راهی کانادا می شود.

دومین گل عنایتی برای امارات

رضا عنایتی در آغاز هفته سیزده ام خوش درخشید و دومین گل خود را برای امارات زد.مهاجم جدید ایرانی امارات که به تازگی از استقلال جدا شده در دقیقه ۷۹ سومین گل تیمش را برابر النصر زد تا آنها در آخر ۴-۱ برابر النصر برنده شوند. عنایتی هفته قبل هم در بازی با امارات با الشارجه از روی پنالتی در دقیقه ۱۶ گل زده بود. پنجشنبه شب نبیل دواودی در دقایق ۵۲ و ۷۴ و حسن الشریف در دقیقه ۹۰ گل های دیگر امارات را زدند و کارلوس تنوریو تک گل النصر را در دقیقه ۷۶ به ثمر رساند. مازیاز زارع هم تیمی عنایتی در امارات است و محمد نصرتی عضو النصر است. در بازی دیگر الجزیره و الظفرا هم ۲-۲ مساوی کردند. و در یک بازی عقب افتاده از هفته دوازدهم الاهلی بدون حضور معدنچی ۲-۱ مقابل الوحده شکست خورد. ادامه بازیهای هفته سیزدهم در روزهای جمعه، دوشنبه و چهارشنبه برگزار می شود.

اکوادور حریف آینده کره جنوبی شد

اکوادور حریف بعدی کره جنوبی در برنامه تدارکاتی این تیم قبل از جام جهانی ۲۰۱۰ خواهد بود. بنابر اعلام فدراسیون فوتبال اکوادور دو تیم روز ۱۶ می - ۲۶ اردیبهشت بازی می کنند. کره جنوبی در گروه Bجام جهانی با آرژانتین، یونان و نیجریه همگروه است. شاگردان هو جونگ مو قرار است در ماه مارچ با ساحل عاج و اسپانیا و ژاپن در می روبرو شوند. کره جنوبی مدافع عنوان قهرمانی بازیهای فدراسیون های شرق آسیا روز ۷ فوریه - ۱۸ بهمن با هنگ کنگ بازی می کند و روز ۱۰ فوریه به مصاف چین می رود. آنها با ژاپن روز ۱۴ فوریه بازی خواهند کرد.

کامرانی فر تنها داور ایرانی در مسابقات جام جهانی فوتبال ۲۰۱۰ می‌باشد

تنها نماینده داوری ایران در جام جهانی ۲۰۱۰ آفریقای جنوبی گفت: پس از ۱۶ سال شایستگی‌های داوری ایران را به جهان نشان می‌دهم. حسن کامرانی فر که به عنوان تنها نماینده داوری ایران برای مسابقات جام جهانی ۲۰۱۰ آفریقای جنوبی انتخاب شد در گفت‌وگو با ایسنا، اظهار کرد: خوشحالم که بعد از ۱۶ سال بار دیگر کمک داوری از جامعه داوری ایران در مهمترین رقابت‌های فوتبال جهان حاضر می‌شود. محمد فنایی در جام جهانی ۱۹۹۴ کمک داور شایسته‌ای از ایران در این مسابقات بود و اکنون خوشحالم که بار دیگر ایران در این رقابت‌ها نماینده دارد و سعی می‌کنم شایستگی‌های داوری ایران را به جهانیان نشان دهم. وی افزود: در این مدت اخیر سعی و تلاشم را برای کسب این مهم انجام دادم و واقعا برایش وقت گذاشتم و با جدیت تمرین کردم و بعد از عملکرد خوبی که در جام ملت‌های آفریقا داشتم به چنین موفقیتی دست یافتم.

طبق برنامه طی یک ماه آینده به کشورهای سوئیس و اسپانیا سفرهایی خواهم داشت که در سوئیس تست‌های پزشکی و در اسپانیا نیز تست‌های نهایی داوری را انجام می‌دهم. کامرانی فر درباره هماهنگی‌اش با تیم داوری که در آن قرار دارد، گفت: من در تیم داور عربستانی و کمک داور اماراتی قرار گرفتم. آن دو پیش از این با هم قضاوت‌هایی داشته‌اند. من هم یک بار با این داور در جام ملت‌های آفریقا یک بازی را قضاوت کردیم و از این پس هم تا شروع جام جهانی چندین قضاوت را برای هماهنگی بیشتر انجام خواهیم داد. وی در پایان از تمام کسانی که در جامعه داوری ایران به او کمک کردند تا به این رقابت‌ها راه یابد گفت: با تشکر از همه آنها نهایت تلاشم را می‌کنم تا شایستگی‌هایم را به اثبات برسانم.

تمام بلیطهای مسابقه نهایی جام جهانی ۲۰۱۰ فوتبال فروخته شده است

مام بلیت‌های دیدارهای نیمه نهایی و نهایی در فاصله ۴ ماه مانده به آغاز جام جهانی فوتبال در آفریقای جنوبی پیش فروش شد. فدراسیون جهانی فوتبال اعلام کرد، علاوه بر بلیت‌های سه دیدار نیمه نهایی و فینال جام جهانی ۲۰۱۰ دیگر بلیتی برای بازی تیم‌های ملی انگلیس - آمریکا و انگلیس - اسلوونی برای عرضه وجود ندارد.

دیدار ایتالیا - پاراگوئه و برزیل - پرتغال نیز به طور کامل پیش‌فروش شده و دیگر بلیتی برای این بازی‌ها موجود نیست.

این در حالی است که هنوز دور نهایی واگذاری بلیت‌های جام جهانی شروع نشده است. در این مرحله که از سه شنبه همین هفته آغاز و تا هفتم آوریل ادامه خواهد داشت,۴۰۰ هزار بلیت به علاقمندان تماشای نخستین جام جهانی فوتبال در قاره آفریقا اختصاص خواهد یافت.

جام‌جهانی ۲۰۱۰ در تاریخ ۱۱ ژوئن (۲۱ خرداد ۸۹) تا ۱۱ ژوییه (۲۰تیر ۸۹) در آفریقای جنوبی برگزار خواهد شد.

دیدار دوستانه تیم ملی با تایلند منتفی شد...

رئیس کمیته روابط بین الملل از منتفی شدن دیدار تدارکاتی با یک تیم اروپایی پیش از دیدار با تایلند خبر داد.

در حالی که کمیته بین المللل فدراسیون فوتبال اعلام کرده بود در صورت موافقت افشین قطبی تیم ملی ایران پیش از دیدار با تایلند مسابقه‌ای تدارکاتی با یک تیم اروپایی انجام خواهد داد این موضوع منتفی شد. عباس ترابیان در گفت و گو با فارس اظهار داشت: انجام این مسابقه منتفی شده است زیرا سرمربی تیم ملی تا پیش از دیدار با تایلند فقط ۴ روز بازیکنان را در اختیار دارد و امکان دارد در این مسابقه تدارکاتی و در این زمان محدود بازیکنی دچار مصدومیت شود یا نتیجه مطلوبی حاصل نشود که بر روحیه بازیکنان تیم تاثیرگذار باشد.

به همین دلایل انجام این مسابقه تدارکاتی منتفی شد. وی ادامه داد: بعد از مسابقه با تایلند و در روزهای فیفا دیداری به طور رفت و برگشت با یک تیم اروپایی انجام خواهیم داد. پیش از این قرار بود این تیم اروپایی به ایران بیاید و

بازی دوستانه را در تهران انجام دهد. تیم ملی ایران در مرحله مقدماتی جام ملت‌های آسیا باید یک دیدار تشریفاتی با تایلند در اسفندماه برگزار کند. تیم ملی پیش از این صعودش به مرحله نهایی جام ملت‌ها که در سال ۲۰۱۱ در قطر برگزار می‌شود را قطعی کرده است.

SUPER VISION OPTICAL SINCE 1952
EYEWEARSUPPLIES
سوپر ویژن
آخرین کلام درمد و زیبایی عینک های آفتابی و طبی
به مدیریت حسین سیلانی
210 South Robertson Blvd Beverly hills Ca 90211
Tel:(310) 623-4848

گزارشی از جواد طالعی

دنباله از صفحه ۱۸

اقتصاد داخلی ایران به خوبی آشکار می‌کند: در مردادماه سال ۱۳۶۶، هنگامی که ایران قطعنامه شماره ۵۹۸ شورای امنیت سازمان ملل متحد را برای آتش‌بس با عراق پذیرفت، نرخ دلار ناگهان از ۱۴۵ تومان به ۶۵ تومان و دو هفته بعد حتی به ۵۹ تومان تنزل یافت.

پایان استقلال نهادهای تخصصی

تا پایان دوران ۸ ساله ریاست‌جمهوری محمد خاتمی، تاکید بر استقلال نهادهای مهمی مثل سازمان برنامه و بودجه، شورای پول و اعتبار و بانک مرکزی ادامه داشت. اما محمود احمدی‌نژاد، روز ۲۳ مرداد ۸۶ شورای پول و اعتبار را منحل کرد. او پیش از آن سازمان برنامه و بودجه را نیز، به زیر مجموعه نهاد ریاست‌جمهوری تبدیل کرده بود.

بر اساس نظر اکثریت کارشناسان اقتصادی ایران، هدف احمدی‌نژاد از این اقدامات، سیطره‌کامل بر منابع ارزی و پولی کشور بود. براساس گزارش رسانه‌های رسمی ایرانی، در دوران احمدی‌نژاد نقش سپاه پاسداران انقلاب اسلامی به شدت گسترش یافت، بودجه نهادهای مذهبی تا ۳۰۰ درصد و حجم نقدینگی ۲۱۰ درصد بالا رفت. افزایش حجم نقدینگی، گرانی و تورم را به بار آورد.

سرنوشت حساب مازاد درآمد نفت

افزایش بهای نفت، سبب شد که محمد خاتمی برای نخستین بار در تاریخ جمهوری اسلامی یک حساب "ذخیره مازاد درآمد نفتی" ایجاد کند. هدف آن بود که بخشی از درآمدهای ناشی از افزایش بهای نفت به مصرف تقویت بخش خصوصی و زیرساخت‌های اقتصاد تولیدی برسد و بخشی از آن برای دورانی ذخیره شود که تولید نفت ایران کاهش می‌یابد.

اما با روی کارآمدن احمدی‌نژاد، ذخائر این حساب، به اضافه حدود ۳۰۰ میلیارد دلار درآمدهای نفتی سال‌های اخیر، صرف ریخت‌وپاش‌هائی شد که دولت هنوز حساب آن را به دیوان محاسبات پس نداده است.

احمدی‌نژاد در دوران ریاست دولت‌نهم، رئیس‌کل بانک مرکزی را، دوبار به خاطر مقاومت در برابر سیاست‌های پولی خود برکنار کرد. بهمنی، رئیس‌کل منتخب احمدی‌نژاد، اخیرا ادعا کرد که نرخ تورم در آذرماه ۱۳۸۸ به ۱۵ درصد رسیده و در پایان سال‌جاری خورشیدی یک رقمی خواهد شد. اما اکثریت قریب به اتفاق کارشناسان اقتصادی نرخ تورم فعلی را حدود ۲۵ درصد برآورد می‌کنند. آن‌ها معتقدند با اجرای لایحه هدفمند کردن یارانه‌ها نرخ تورم از ۴۰ درصد نیز خواهد گذشت.

امیدهائی که به باد رفت

در دوران هاشمی رفسنجانی و محمد خاتمی، این امید آفریده شد که جمهوری اسلامی سرانجام به یک سامانه اقتصادی مستقل از نفوذ جناح‌ها و دولت‌ها برسد و با تعقیب اهداف ترسیم شده در "سند چشم‌انداز ۲۰ ساله" سرانجام از مصرف درآمدهای نفتی رهائی یابد. اما با روی کار آمدن احمدی‌نژاد این امید به باد رفت. کارشناسان اقتصادی اخیرا خط فقر یک خانواده ۴ نفره را ۸۰۰ هزار تومان اعلام کردند. اگر این رقم دقیق باشد، در حال حاضر، حدود نیمی از جمعیت ایران زیر خط فقر مطلق زندگی می‌کنند.

۳۱ سال پس از استقرار جمهوری اسلامی، ابوالحسن بنی‌صدر، نخستین رئیس‌جمهور این نظام، در روزنامه انقلاب اسلامی نوشته است: «تا ساخت دولت ایران تغییر نکند، اقتصاد "مصرف‌محور" به "اقتصاد تولیدمحور" تبدیل نخواهد شد.

گزارشی از دویچه وله آلمان

دنباله از صفحه ۱۸

لاتحاد شوروی، روزولت، رئیس جمهور آمریکا، و چرچیل، نخست وزیر بریتانیا، با یکدیگر ملاقات کردند.

"تبدیل سیاست خارجی به سیاست داخلی"

به‌نظر ایلیا کرامنیک، تحلیل‌گر نظامی خبرگزاری ریانووستی، سیاست خارجی برای ایران هم اکنون به سیاست داخلی تبدیل شده است و این در جهت بخشی از مبارزات درون حکومت است که به آرامی به سوی مناقشه‌ی داخلی پیش می‌رود.

روزنامه‌های روسیه در تحلیل‌هایشان تاکید دارند که طرح این مسئله پس از ۶۵ سال بعد از پایان جنگ فقط "مصرف داخلی" دارد و یکی از "اقدامات غیرمعمول مسئولین ایرانی" محسوب می‌گردد.

لئونید گوسییف، کارشناس ارشد مرکز تحقیقات بین المللی دانشکده‌ی دولتی روابط بین الملل وزارت خارجه‌ی روسیه و آگاه به مسائل ایران، درگفتگو با بخش فارسی دویچه وله می‌گوید: «دیمیتری مدودیف، رئیس جمهور روسیه، از اقدام سران ایران به دلیل عدم همکاری آنها برای حل مناقشه‌ی هسته‌ای دلسرد شده بود و گفته بود اعمال برخی از تحریم‌ها علیه ایران را بررسی خواهد کرد. ولی این مسئله تابحال جامه‌ی عمل نپوشیده است.» گوسیف تاکید دارد، درخواست ایران برای پرداخت غرامت غیر واقعی است و می‌تواند روسیه را نسبت به ایران بیشتر دلسرد کند.

"اشغال ایران سبب توسعه ایران شده"

وقایعی شبیه اشغال ایران در هنگام جنگ دوم جهانی از نقطه نظر کارشناسان روس اتفاقی عادی تلقی می‌شود. آنها مثال می‌آورند که نیروهای متفقین در ایسلند، آفریقای شمالی و غیره نیز نیرو پیاده کردند و تاکنون کسی به چنین عملیاتی در شرایط جنگ تردیدی نشان نداده است. از سوئی کارشناسان این نظر را هم طرح کرده‌اند که زیرساخت‌هایی که در دوران اشغال ایران احداث شدند و تجهیزاتی که در آنزمان به ایران اعزام شده، نقش عظیمی در توسعه‌ی آتی ایران داشته است.

روزنامه لیبراسیون

دنباله از صفحه ۵

خودمیگوید که به هر قیمتی باید این جنبش را سرکوب کرد. در طول این مدت ۹ روزه بارها در بازداشت گاه با چشمانی بسته توسط افرادی با باتوم به طرز وحشیانه مورد تجاوز جنسی قرار گرفت()در روز نهم با لباسهای پاره و خونی در بلوار فرحزادی در تهران ره شدم.خون ریزی داخلی من در حدی بود که حتی پلیس و پزشکی که درصدد معاینه من بود گمان میکردن من مردم، که هر دو با تعید حمله صورت گرفته شده و تجاوز به عنف، آن را ناشی از حمله صورت گرفته توسط ارازل و اوباش عنوان کردن!...

خانم سیمین بهبهانی

دنباله از صفحه ۶

عضو کانون هستند همگی مخالف سانسور و موافق آزادی بیان بدون حصر و استثناء هستند و این شرط جزو منشور کانون است، اما این که هر فردی در چه زمینه‌ای فعالیت می‌کند به کانون ربطی ندارد. شاید افرادی فعالیت سیاسی داشته باشند یا نداشته باشند ولی ما از این مسایل پرس و جو نمی‌کنیم و از آن اطلاعی نداریم.

آیا بازداشت اعضای کانون می‌تواند به اهداف و فعالیت‌های کانون لطمه بزند؟

کانون نویسندگان بیش از ۴۰ سال است که فعالیت می‌کند و همیشه گرفتار این گونه بگیر و ببندها بوده، پس اگر بخواهد با این بازداشت‌ها فعالیت خود را متوقف کند دیگر کانون نویسندگان نیست. اینجا کانونی است برای اجتماع نویسندگان و فعالیت در راستای آزادی بیان و همه اعضا هم موافق آزادی بیان هستند. من فکر نمی‌کنم این مسایل در فعالیت کانون نویسندگان تأثیری داشته باشد.

گزارشی از فیروزه خطیبی

دنباله از صفحه ۶

ماجرای تکان دهنده و پرجذبه عشق و عاشقی یک دختردانش آموز دبیرستانی است با یک پناهنده افغانی درحالی که خانواده دختر با ازدواج این عضو خانواده خود با یک مهاجر به شدت مخالفند.

گوهر خیراندیش، بازیگر برنده جایزه سینمای ایران، روز یکشنبه آینده دراکران فیلم «رسم عاشق کشی» ساخته خسرو معصومی شرکت خواهد داشت.

این فیلم که با حضور کارگردان آن برروی پرده خواهد رفت درباره مردی است که برای امرار معاش به درختکاری می پردازد اما توسط برادرزاده اش که پلیس است به زندان افکنده می شود.

خیراندیش در این فیلم برنده چند جایزه بین المللی نقش همسرمرد گرفتار را بازی می کند.

خیراندیش می گوید:«این یک فیلم تلخ و شیرین است و داستان آن درباره مردمی است که به رویاهای دوردست و دست نیافتنی می اندیشند. آرزوهایی دورازدسترسی که گاه به پایانی غم انگیز نیزمی انجامند.»»

تازه ترین اثر خسرو معصومی به نام «باد درعلفزار» روز دوشنبه به روی اکران سینمای«بیلی وایلدر» خواهد آمد. این تراژدی عاشقانه نیز چون «رسم عاشق کشی» در خطه های شمالی ایران فیلمبرداری شده است. نواحی که مردم آن دربدترین شرایط اقتصادی به سر می برند.

خسرو معصومی مدت شش سال در این نواحی به پژوهش و تحقیق برای ساختن فیلم «باد در علفزار» اشتغال داشته است.

او در این مدت به بررسی زندگی مردم این منطقه پرداخته و با ساکنان فقیرآن به صحبت و گفتگو نشسته است. خسرو معصومی دریک مصاحبه از طریق ایمیل به سوزان کینگ خبرنگار روزنامه لس آنجلس تایمز می نویسد:«من به عنوان یک فیلمنامه نویس و کارگردان کوشیده ام زندگی و مشکلات این مردم را که دربدترین شرایط موجود قرارگرفته اند به نمایش بگذارم. هدفم هم از این کار این بوده است که شاید بتوانم هموطنانم را وادارم تا بارگوشه ای از این مسائل و مشکلات را بر دوش خودبگیرند و به کمک این هموطنان بشتابند و هم چنین شاید از این طریق مسئولان و مقامات دولتی نظری به این مردم کرده و تغییراتی در اوضاع وخیم و طاقت فرسای آنان بوجود بیاورند.»»

گوهرخیراندیش درمصاحبه ایمیلی خود با همین خبرنگارکه از طریق یک مترجم به انگلیسی برگردانده شده می گوید:«همه تلاش کارگردان ها و فیلمسازان ایرانی این است که واقعیت های جامعه ایران امروز را به نمایش بگذارند.

اغلب این فیلم ها به بررسی طبیعت انسانی می پردازند و نیزمسائل اخلاقی و انسانی که ریشه در فرهنگ مردم مشرق زمین دارند. شاید از لحاظ تکنیک فیلم های ما نتواند به پای فیلم های غربی برسد اما از لحاظ موضوع و شخصیت پردازی این فیلم ها بی نهایت قوی هستند.»»

درمیان فیلم های کوتاه و مستند،«اسطوره گردآفرید»، «کشور کوچک من» و «گره» از میان ده ها فیلم توسط کیوریتورجشنواره امسال، شانن کلی برای نمایش انتخاب شده اند.

”تو شمع محفل من شو که من پروانه ات گردم“

مرکز سالمندان ”حییم طوییم“

یکی از بهترین موسسات عام المنفعه در خدمت جامعه ایرانی است

”حییم طوییم“ در محیطی گرم و دوستانه با برنامه های آموزشی و سفرهای کوتاه به اماکن دیدنی از سالمندان عزیز مراقبت می‌کند.

مرکز سالمندان ”حییم طوییم“ در ۱۰۶۱ خیابان فرفکس جنوبی بین المپیک و پیکو
با فضای باز از دوشنبه تا جمعه ۸/۳۰ صبح تا ۱/۳۰ بعدازظهر پذیرای شماست.

۳۲۳-۹۳۷-۵۶۴۶

از جمله خدمات عالی این موسسه عبارتند از:

- محیطی گرم، دوستانه و دلنشین
- صبحانه و ناهار گلت‌کاشر تازه و گرم‌آماده شده در آشپزخانه موسسه
- متخصصین و کارمندان ایرانی باتجربه، مهربان و دلسوز
- روانپزشکان و روانشناسان آگاه
- فیزیکال تراپی، درمان ازکار افتادگی و ماساژتراپی
- چک‌آپ های روزانه
- موزیک زنده، برنامه های آموزنده، تفریحی، شاد و سرگرم‌کننده و سفرهای کوتاه
- کلاس های زبان انگلیسی و آموزش کامپیوتر
- آرایشگر حرفه ای جهت کوتاه‌کردن مو
- سرویس رفت و آمد رایگان به همه نقاط

لطفا برای ثبت نام و یا اطلاعات بیشتر هر چه زودتر با ما تماس حاصل فرمایید:

۳۲۳-۹۳۷-۵۶۴۶

MONDAY-FRIDAY 8:30 AM-1:30 PM
1061 S.FAIRFAX AVE. (BETWEEN OLYMPIC & PICO)
323-937-5646

دکتر حسین اشراقی
استاد دانشگاه تهران و دانشگاه یو . سی . ال .ای
دارای بورد تخصصی از آمریکا
تشخیص درمان:
پولیپ و سرطان روده بزرگ،زخم معده و اثنی عشر ، دردهای شکم ،
بواسیر، بیماری های کبد و کیسه صفرا
آندوسکوپی معده و روده
(۸۱۸)۵۰۰-۷۰۷۰

۴ نفر از نمایندگان مجلس انگلیس

دنباله از صفحه ۶

و یک نماینده مجلس اعیان خبر داد. الیوت مورلی، دیوید چایتور و جیم داوین از حزب کارگر و پل وایت از حزب محافظه کار، نماینده های محکوم شده هستند.

در این گزارش اشاره‌ای به میزان محکومیت این افراد نشده است. رسوایی سوء استفاده از بودجه های عمومی سال گذشته دامن سیاستمداران انگلیسی را گرفت به طوری که رئیس مجلس عوام و چند نفر دیگر از نمایندگان این مجلس مجبور به استعفا از پست‌های خود شدند. بر اساس این گزارش، دامنه این رسوایی به حدی زیاد است که ۱۵۰ نفر از نمایندگان فعلی حاضر در مجلس اعیان و عوام انگلیس در انتخابات بعدی شرکت نمی‌کنند. رسوایی به بار آمده درباره سوء استفاده مقام‌های انگلیس از بودجه‌های دولتی به حدی است که پیش از این پنج وزیر کابینه این کشور از سمت های خود استعفا کرده بودند. ماجرا چنان گسترده شده که تنها یک نماینده وابسته به حزب کارگر گفته است ۴۲ هزار پوند (معادل ۶۳ هزار دلار) را به خزانه عمومی پس خواهد داد.

گزارشی از صدای آمریکا

دنباله از صفحه ۱۹

رو سازمان تازه تأسیس تبلیغات اسلامی مسئول برگزاری مراسم شد.

مراسمی که در سالهای بعد کاملا چهره ای دولتی به خود گرفت و کمتر گروهی به عنوان منتقد می توانست در آن حضور یابد.

در واقع این روز تبدیل شد به زمانی برای تأکید بر نقش روحانیت.

در زمان ریاست جمهوری محمد خاتمی و هیجان اصلاح طلبی جناح های سیاسی فرصت یافتند تا این روز را تحلیل کنند و از هواداران خود بخواهند تا در این مراسم حضور یابند.

اما در سالهای بعد هم همچنان انحصار برگزاری مراسم در دست حکومت باقی ماند.

سال گذشته شاید آخرین فرصت بود برای جناح دولتی که ۲۲ بهمن مورد علاقه خود را برگزار کند بی آن که خبر داشته باشد آخرین سال است و سال ۸۸ سالی پر از فراز و نشیب خواهد بود.

از ۲۲ خرداد که روز برگزاری انتخابات بود تا امروز که ۸ ماه سپری شده جنبش دمکراسی خواهی از هر مراسمی که در تقویم جمهوری اسلامی نامی از آن به عنوان حادثه ای تاریخی و سیاسی و دینی ثبت شده سود برده تا دیدگاههای خود را اعلام کند.

آخرین آن روز عاشورا بود که هنوز پیامدهایش در جامعه وجود دارد و خشم دولت را از آن چه رخ داده می توان در بیان دیدگاهها به وضوح دید.

اکنون شاید بیش از هر زمان دیگری ۲۲ بهمن برای حکومتی که مخالفان خود را به رسمیت نمی شناسد به زمانی برای سنجیدن توان یکدیگر تبدیل شده است. به همین دلیل ۱۷ حزب و تشکل اصلاح طلب اعلام کرده اند در ۲۲ بهمن شرکت خواهند کرد و البته با نماد سبز که نمادی برای فریاد مجدد خواسته های جنبش است.

پیش از این، بیانیه میر حسین موسوی و مهدی کروبی و سید محمد خاتمی و حتی هاشمی رفسنجانی نیز بر حضور مردم تأکید کرده بودند.

حضوری که جهان آن را انتظار می کشد، تا وزن دو سوی معادله قدرت در جمهوری اسلامی را ارزیابی کند.

میهمان ناشناس

دنباله ازصفحه ۲

کشور است. نقش ایرانی ها در خارج از کشور خوردن و خوابیدن و کنسرت رفتن نیست. چند میلیون ایرانی ساکن خارج از کشور اگر به وظیفه مبارزاتی خود آگاه باشند، در هر کجای جهان که زندگی کنند می‌توانند با ارسال فکس و ایمیل در همین رابطه خاموش کردن ماهواره ها که اقدامی خلاف قانون ارتباطات جهانی است می‌توانند کشورهای مختلف را وادارند که آنها نیز دست به اقدام مشترک بزنند و اقدام غیر قانونی رژیم تهران را با نظر سازمان های مربوطه بین المللی با همان راه و روش روبرو کنند. اما شنیده نشده که حتی در این زمینه یک نامه اعتراض آمیز فرستاده شده باشد. روی این اصل اعتراض مسوولان تلویزیون های سیاسی نیز به وزارتخارجه آمریکا بی اثر مانده است. ضمن اینکه نظراین دوست ایرانی خود را که اعتراض خویش را از طریق تلفن بیان می‌کرد تایید کردم، گفتم همین بی توجهی ایرانی است که اینگونه اقدامات خلاف قانون جهانی توسط حکومت تهران ادامه میابد. میهمان ناشناس

NETLINE
Mortgage Bankers
وام
با تضمین کتبی کمترین نرخ بهره
قابل توجه متقاضیان محترم وام
و شرکتهای معتبر وام ملکی
هم اکنون با اختیار داشتن دهها میلیون دلار وجه نقدی و ۲۱ سال سابقه درخشان وامهای فوری شما را در کمتر از فقط ۷ روز به انجام رسانده و مطابق گذشته بهترین نرخ بهره را تضمین مینما نیم .
برای کمک فوری با خانم ژانت تماس حاصل نمائید.
ما بر خلاف دیگران هنوز هم وام میدهیم !
تلفن منطقه لس آنجلس: ۱۴۰۰ - ۶۶۹ (۳۲۳)
تلفن منطقه ولی : ۰۰۰۷ - ۵۰۰ (۸۱۸)
فکس : ۱۴۸۳ -۶۶۹ (۳۲۳)
2965 Glendale Blvd., Los Angeles, CA 90039

کی یو مارکت
QMARKET

17261 VANOWEN ST., TEL: (818) 345-4251 , 1-877-4QMARKET :تلفن رایگان

عرضه کننده انواع غذاهای ایرانی خانگی، گوشت، مرغ، ماهی
تمام مایحتاج ایرانیان زیر یک سقف

خواروبار:

ماست	قوطی	۰.۹۹
نان لواش	۱۶ انس	۰.۹۹
ماکارونی	بسته ای	۰.۹۹
آبغوره ایرانی	شیشه ای	۰.۹۹
روغن زیتون	شیشه ای	۰.۹۹
نان سوخاری بدون کلسترول	بسته ای	۰.۹۹
گلاب	شیشه ای	۱.۴۹
چای انیسا ترشی مخلوط ایرانی	۲۰۰ گرمی شیشه ای	۱.۴۹ ۱.۶۹
برنج شهرزاد	۱۰ پاندی	۶.۹۹

گوشت ، مرغ وماهی:

ماهیچه گوسفند	پاندی	۲.۹۹
گوشت خورشتی	پاندی	۲.۹۹
ران مرغ بدون پوست و استخوان(۱۰ پاند به بالا)	پاندی	۱.۲۹
ماهی سفید تازه	پاندی	۲.۹۹
ماهی قزل آلا	پاندی	۲.۲۹

حراج این هفته: با خرید یک کیسه برنج ۱۱ پاندی
جاسمین یک کیسه برنج ۴ پاندی مجانی دریافت نمایید

هفت روز هفته

اعتبار تا ۱۰ فوریه ۲۰۱۰

میوه و سبزیجات:

گلابی	پاندی	۰.۳۹
لیمو شیرین	پاندی	۰.۵۹
هانی دو	پاندی	۰.۳۹
سیب زمینی	کیسه ای	۰.۹۹
گوجه فرنگی	پاندی	۰.۴۹
بادمجان دلمه	۲ عدد	۰.۹۹
کاهو	۱ عدد	۰.۳۹
جعفری	دسته ای	۰.۱۵
تره	دسته ای	۰.۳۹

(۲) گزارشی از دویچه وله آلمان-میترا شجاعی

زنان ایران از انقلاب بهمن ۵۷ تا جنبش سبز

رابطه برابر و هم وزنی که بین زنان و مردان دمکراسی‌خواه در خیابان‌ها وجود دارد یک پدیده عام و فراگیر بوده و فقط منحصر به یک روز و دو روز نیست و در طول ۷ ماه حضور برابر زن و مرد در کلیه اعتراض ها و حتی واکنش‌های سیاسی و فعالیت‌های سایبری به یک میزان دیده می‌شود. این در حالی است که در انقلاب ۵۷ زنان در صف‌های جداگانه از مردان حرکت می‌کردند - حداقل از ماه‌های آخر که رسما رهبری انقلاب به دست آیت‌الله خمینی هدایت می‌شد- و نقش زنان نیمه منفعل بود بدین معنی که تکرار کننده حرکت های مردان بودند و فضا طوری نبود که زنان بتوانند ابتکار عملی از خود نشان دهند.»»

حضور زنان؛ حضوری مطالبه محور

طرح خواسته‌ها و شعارهای مخصوص زنان چیزی بود که در انقلاب ۵۷ وجود نداشت. تقریبا هیچ شعاری و یا خواسته‌ای با محوریت زنان مطرح نمی‌شد. مطالبات حول همان هدف اصلی سقوط رژیم شاه بود و خواسته‌های زنان هیچگاه به طور جداگانه مطرح نمی‌شد.

محبوبه عباسقلی‌زاده در این مورد می‌گوید: «در انقلاب ۵۷، زنان توده‌وار شرکت داشتند. آنان خواسته‌های مشخصی نداشتند و همان خواسته‌های کلی مبتنی بر این که شاه باید برود و رژیم سلطنتی باید سرنگون شود را تکرار می‌کردند. به خصوص در ماه‌های پیش از ۲۲ بهمن و بعد از پیروزی انقلاب نیز روی برپایی حکومت اسلامی تاکید داشتند.بدون آنکه اصلا بدانند این حکومت اسلامی چیست.»»دکتر نیره توحیدی سرپرست بخش مطالعات زنان در دانشگاه ایالتی کالیفرنیا این تفاوت را در واژه «خودآگاهی جنسیتی» خلاصه می‌کند و می‌گوید: «امروز بر خلاف سال ۱۳۵۷ مساله‌ی زنان، مطالبات آنان و اصولا خودآگاهی جنسیتی در جامعه به طور کلی جلوتر است. به خصوص این که یک جنبش خودآگاه و مستقل فمینیستی وجود دارد که قبلا اصلا وجود نداشت. در انقلاب ۵۷، نه تنها مساله‌ی زنان مطرح نبود، نه تنها تشکلی از زنان وجود نداشت، نه تنها گفتمان فمینیستی وجود نداشت و همه چیز در یک جنبش پوپولیستی ضد شاه دیکتاتور و ضد امپریالیست حل شده بود، بلکه حتی عنصر دمکراسی‌خواهی هم بسیار گم و ضعیف بود. اصلا گفتمان دمکراسی و حقوق بشر نیز وجود نداشت. بنابراین امروز تفاوت‌ها بسیار زیاد است.»

ادامه دارد...

"پیرم خان سردار"

"اثری از اسماعیل رائین"

فردای آنروز جمعه ۲۷ جمادی الاخر ۱۳۲۷ هجری قمری محمد علی شاه بسفارت روس پناهنده شد. جنگ تمام شد و آرامش حکمفرما گردید.

روز بعد یعنی شنبه بیست و هفتم جمادی الاخر ۱۳۲۷ هجری قمری برابر با سال۱۲۸۷ شمسی مجلسی مرکب از علماء، وزراء، وکلای سابق، بازرگانان در عمارت بهارستان تشکیل شد و طبق نص صریح اصول سی و ششم وسی وهفتم متمم قانون اساسی احمدمیرزا ولیعهد بمقام سلطنت ایران برگزیده شد و قراردادی تنظیم گردید که یک ماده آن این بود (قزاقخانه باید کلیه اسلحه خود را تسلیم وزارت جنگ نماید.)...

با رسیدن مجاهدان گیلان و اصفهان بتهران و نقل مآخذ تاریخی، یادداشت های پیرم، دکتر آقایان و دیگران که اغلب خود در نبردهای قزوین - تهران شرکت داشته اند. شاید بهتر آن می‌بود که در همین جا بخش هفتم کتاب را پایان دهیم و دنباله زندگی پرماجرا (ولی کوتاه) پیرم رادر تهران دنبال کنیم.

اما از آن نظر که این پیکارهای تعیین کننده، یکی از مهمترین رویدادهای تاریخ مشروطیت است، از طرفی قرار ما با خواننده، از آغاز کتاب چنین بوده است، که هرگونه قضاوت واظهار نظر و مشاهدات گوناگون را درباره پیرم نقل کنیم، و تا اینجا نیز کوشش کرده ایم، که تا حدود امکان بدون انحراف روی همین مرز حرکت کنیم، در پایان بخش، متن یادداشت های سرتیپ علی خان کجوری - سالار فاتح - را که پس از نگارش بخش حاضر بدست آمد، عیناً نقل می‌کنیم.

شاید حق این اعتراض برای خواننده صاحب نظراتی باقی باشد، که نقل ماجرائی واحد، از قول افراد مختلف، تکرار مکررات خواهد بود.

در پاسخ باید گفت که این ایراد، فقط تا حدود بسیار کمی وارد است، بدین جهت که در این نقل قولها، تنها اصل واقعه یعنی حرکت از رشت و فتح قزوین، کرج و سرانجام تهران تکراری است، اما هیچکدام از مطالب تکراری نیستند.

نخست بدین جهت که هریک از روایتگران نظر گاهی خاص خود داشته و رویداد را از این دریچه سنجیده اند.

و دیگر آنکه از مطالعه دقیق کلیه یادداشتها باین نتیجه رسیدیم، که چون بعلت وسعت جبهه و گسترش دامنه نبرد، هریک گوشه ای از جوانب امر را مشاهده و بیان کرده اند، و تنها با مطالعه و مقابله همه آنها، می‌توان بیک چشم انداز کلی از این حادثه بزرگ دست یافت، نقل کلیه یا قسمتی از هر روایت ضروری است.

ادامه دارد...

"م. د. ر. ک"
(مرکز درج و رسیدگی به کشتارها)

اگر در حال حاضر اطلاعاتی در مورد افرادی داریدکه مسوول یا مجری اعمال خشونت‌آمیز یا جنایت علیه مرد م ایران هستند،با ما تماس حاصل فرمایید

سازمان غیر انتفائی "م.د.ر.ک" با الگو از سازمان Simon Wiesenthal که در پایان جنگ جهانی دوم شروع به تعقیب نازی ها نمود، قصد در جمع آوری و سپس تعقیب خیانتکارانی را داردکه دستشان به خون ایرانیان آغشته است.

- جمع آوری مدارک مربوط به کشتارها،
شکنجه ها و آزار مردم توسط جمهوری اسلامی
- جمع آوری و ضبط شهادت از افرادی که اطلاعات مستقیم دارند
- شناسائی خیانتکاران
- همکاری با مقامات بین المللی
برای ممنوع الورود نمودن خیانتکاران
- گشودن پرونده های مالی و جنائی علیه جنایتکاران
در دادگاههای بین المللی

EDALATDARIRAN@YAHOO.COM

دکتر شاهین صداقت

نکته ها

دنباله ازصفحه ۲

لاهه محاکمه شوند، تمامی توان خویش را متمرکز روی مساله اتمی کرده اند و رژیم تهران نیز که نبض این کشورها را در دست دارد هر روز آنها را به بازی تازه ای می‌گیرد!. البته ظاهرا پاره ای از کشورها اینک متوجه ماجرای این بازی شده ا ند. چرا که گیدو وستر وله، وزیر خارجه آلمان، ایران را به حیله‌گری در برنامه اتمی‌اش متهم کرد و اظهار داشت تهران به جای حل مناقشه موجود بر سر پرونده هسته‌ای خود از تاکتیک‌های تاخیری استفاده می‌کند. گیدو وستر وله روز جمعه در مصاحبه با رادیو «دویچلندفونک» گفت که ایران با عملکردش قضاوت می‌شود و نه با گفته‌هایش. گیدو وستر وله گفت: «در دو سال گذشته ایران بارها بلوف و کلک زده است.»وزیر خارجه آلمان افزود: «ایران برای زمان خریدن این کار را می‌کند و البته ما در جامعه جهانی نمی‌توانیم یک ایران مسلح به سلاح هسته‌ای را بپذیریم.» گیدو وستر وله، وزیر خارجه آلمان، در ادامه مصاحبه رادیویی خود گفت: «ایران مسلح به سلاح اتمی نه تنها تهدیدی برای کشورهای منطقه خواهد بود، بلکه در صدر دغدغه‌های جامعه جهانی قرار خواهد گرفت.»با این حال در خبرها هست که ۴۰ برنده جایزه نوبل نظرات و خواست های مردم ایران را درک کرده اند وطی بیانیه ای که در یک صفحه روزنامه نیویورک تایمز و هرالد تریبون چاپ کرده اند خواستار محاکمه احمدی نژاد در دادگاه رسیدگی به جنایات در لاهه شده اند که در خبرها آمده است که:بیش از چهل برنده جایزه نوبل از سراسر جهان در بیانیه‌ای در روزنامه نیویورک تایمز به چاپ رسیده ضمن تقبیح محمود احمدی‌نژاد «سرکوب گسترده مردم ایران را محکوم» کرده‌اند. الی ویزل، برنده جایزه صلح نوبل و پرآوازه‌ترین بازمانده اردوگاه‌های نازی‌ها، مبتکر جمع‌آوری امضا برای این بیانیه از سوی برندگان جوایز نوبل علیه جمهوری اسلامی ایران است.به نوشته ها آرتص، در این بیانیه که در صفحه کامل نیویورک تایمز و هرالد تریبیون، نسخه بین‌المللی این روزنامه، منتشر شد، برنامه هسته‌ای جمهوری اسلامی «خطری برای بشریت» توصیف و «سرکوب گسترده حقوق انسانی مردم ایران محکوم» شده است. ها آرتص می‌نویسد: «انتشار این بیانیه با امضای برندگان جایزه نوبل بخشی از تلاش‌های گسترده و جهانی الی ویزل برای آگاه کردن افکار عمومی و دولت‌مردان دنیا از خطرات ناشی از سیاست‌های محمود احمدی‌نژاد برای صلح جهانی است.»الی ویزل همچنین در چارچوب این تلاش‌ها در روزهای اخیر نیز در پارلمان کشورهای مجارستان و ایتالیا سخنرانی کرده است. به گزارش ها آرتص، در تاریخ پارلمانی ایتالیا سابقه نداشته است که یک شخصیت مستقل خارجی در نشست مشترک مجلس و سنای ایتالیا سخنرانی کند. تنها خوآن کارلوس، پادشاه اسپانیا، و پاپ، رهبر کاتولیک‌های جهان، در نشست مشترک مجلس و سنای ایتالیا سخنرانی کرده‌اند.به گزارش ها آرتص، آقای ویزل در دیدار با دولت‌مردان اروپایی در هفته‌های اخیر تاکید کرده است که «غیرقابل قبول است که احمدی‌نژاد به عنوان رئیس جمهور یک نظام که از نابودی ملت یهود سخن می‌گوید از مصونیت برخوردار باشد و از مجازات در امان بماند». آقای ویزل در دیدار با دولتمردان اروپایی همچنین خواهان پشتیبانی آنها از تنگ کردن حلقه تحریم‌ها علیه جمهوری اسلامی شده است. آقای ویزل همچنین در مصاحبه‌ای با روزنامه ها آرتص گفته است که وی از مناسبات خود با رهبران جهانی و روسای دولت‌ها استفاده خواهد کرد تا به مخاطبانش نسبت به «نیات» احمدی‌نژاد هشدار بدهد. آقای ویزل به ها آرتص گفته است که «دولت‌ها وظیفه دارند تا راه احمدی‌نژاد را سد کرده و تلاش کنند او را به خاطر فتنه‌انگیزی آشکار برای نسل‌کشی، به دیوان بین‌المللی لاهه بکشانند». نکته نویس

جدول شماره(۱) ۶۳۵۶

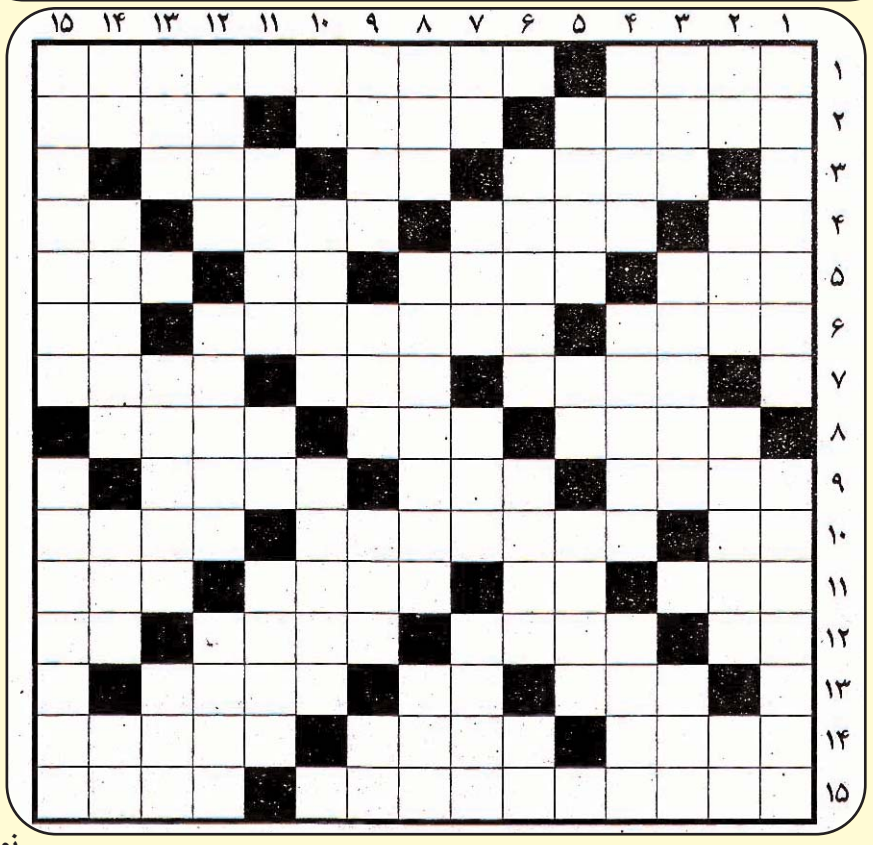

افقی :

۱- تابستان - پزشک روسی برنده جایزه نوبل پزشکی سال ۱۹۰۴ و کاشف بازتاب شرطی
۲- همنشین بانو - از جزایر خلیج فارس - واسطه پیچ و مهره
۳- چهره - حرف استثنا - شفاف نیست
۴- کشنده بی صدا - خوابیده - دشمنی و کینه - هواپیمای سریع
۵- گروه ورزشی - بالش - خشکی بزرگ - بالاپوش بلند
۶- خبر گزاری ایتالیا - کاهش تدریجی - نام ترکی
۷ - همراه با چیز دیگر - همان شوهر است - جناح راست
۸- به روخوابیده - رواندار سبک - شکلی است هندسی
۹- کمبود - جهش به جلو - شکارچی
۱۰- همراه آشغال - بی قید - تازه و مدرن
۱۱- یکی از واحدهای طول - گرداگرددهان - برنا - جوانمرد
۱۲- مساوی - کارمجری - خدمتکار زن - جوی خون
۱۳- مرد عرب - گونه ای خودرو - فرق سر
۱۴- گرفتارودربند - کمربند مسیحی - پیوسته
۱۵- رنگ سبز با مایه ای از زرد و سیاه - نخستین دسته شماره ها

عمودی :

۱- شهری در استان بوشهر - قهوه خانه امروزی ها
۲- باب روز - جنگ افزار کاشتنی - حکم و فرمان - جهت
۳- یارارامین - دائم وهمیشه - نخ تابیده
۴- سیاره آبی - ماه چهارم سال میلادی - دستمزد
۵- سراینده تبریزی - آب روستایی - مرتفع ترین آبشار جهان
۶- فرزندان یتیم - زیانکار- طلا
۷- آب بسته - فیلمی با بازی فرهاد آییش - سرازیری - رگ گیاه
۸- همنشین هاج - تندخو - کشتی جنگی
۹- یکی از غلات - هواکش بالای اجاق - خوش شانس کارتونی - ملک زاری
۱۰- منقار کوتاه - پیشین - حفظ ونگهداری
۱۱- موثر - تکرارش مجنون را مجنون کرد! - غلاف شمشیر
۱۲- رودی در لهستان - سیاره زحل - یرقان
۱۳ - پسوند شباهت - اجیر - شیرینی کرمانشاهی
۱۴- بی عرضه - تفارق - رفیق -حرف تعجب خانم ها
۱۵- ارسال کردن - شرح حال چارلز اسپنسر چاپلین نوشته خودش

جدول شماره(۲) ۶۳۵۶

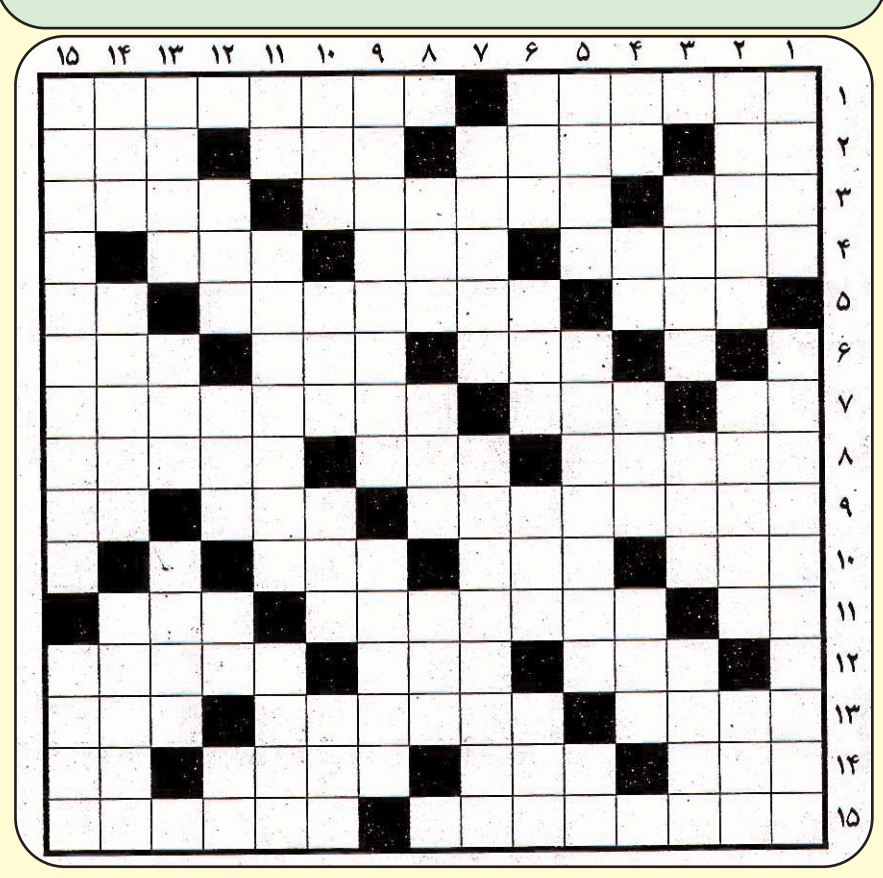

افقی :

۱- الماسی به وزن ۱۱۲ قیراط که در زمره جواهرات ملی ایران است - همکارجارو
۲- پروردگار عالم - سلام - سبزی پیچ در پیچ - سرخ نای
۳- سرپیچی - بی قید وبند - درون ادبی
۴- از پرشهای ورزشی - بعید - طعم
۵- کمانگیر باستانی - بازده - رود آرام
۶- دوازده تایی - رفیق - آقا
۷- ماده خطرناک - شهری در استان فارس - کشور دارنده بیشترین معادن الماس در جهان
۸- لنگه به لنگه - پرجمعیت ترین کشور - بیماری زردی
۹- از شهرهای سیستان و بلوچستان - فرار خودمانی - فلز سرخ
۱۰- ننر - رفوگر - همچنین
۱۱- همنشین پاس! - ورزشکار دارای اسب - مدور
۱۲- قوم غرب کشور - ناموس و آبرو - گرفتار شدن
۱۳- آرامش خاطر - جریمه خطا در محوطه جریمه فوتبال - سرزمین بلقیس
۱۴- اسب چاپار - چارچوب عکس - خالق ایلیاد - محل ورود
۱۵- فیلمی با بازی استن لورل و اولیورهاردی - دومین شهر بزرگ فنلاند

عمودی :

۱- بالکن - قندیل
۲- هزینه آب مصرفی - نومید و دلسرد - معادل ۳۶۵ روز
۳- آش آرد - شانه فلزی - واژه
۴- حالت دریایی - خوراک آبکی - پدرترکها- مخفیانه
۵- ریشه درخت - شهری در استان کرمانشاه - پرنده زیبا
۶- ترس و بیم - خردوکوچک - اثرمعروف ابن سینا - تمیز
۷- بدون آن خوردن سخت است! - از روزهای هفته
۸- از این گیاه کتیرا می‌گیرند - واحدپول اتیوپی - چه کسی را ادبی
۹- سازی که به آن گارمون هم می‌گویند - نماز مستحبی
۱۰- گازضد عفونی کننده - همراه مبهوت - گونه ای چرم - میوه شیرین
۱۱- مادرعرب - سرود ملی فرانسه - اشاره با چشم و ابرو
۱۲- لایه سوراخ شده جو - آماس - مزه خرمالو - گریز جانور
۱۳- همنشین کلیله - بخشی از پا - چربی صنعتی
۱۴- پودرگندم - دستگاه مولد نیرو - آواره و سرگردان
۱۵- کتابی نوشته بهمن فرس - النگو.

با حل جدول های روزنامه صبح ایران از جوایز ارزنده ما برخوردار شوید و آنرا در محل روزنامه تحویل بگیرید

*****

جواب جدول شماره (۱)

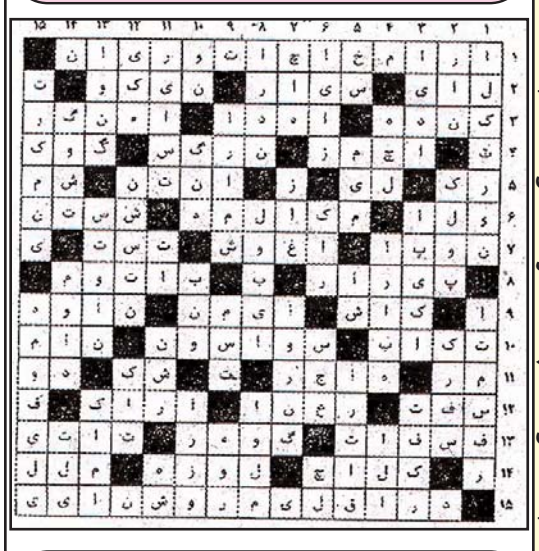

جواب جدول شماره (۲)

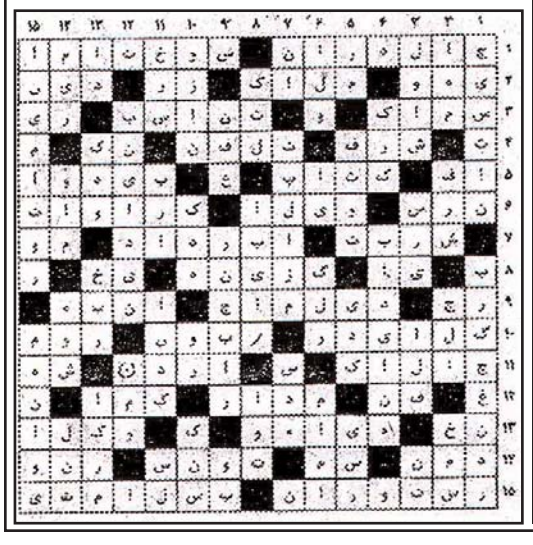

گزارشی از دویچه وله آلمان:

در حالیکه احمدی نژاد بار دیگر اعلام کرده که تا آخرین دینار غرامت های جنگ جهانی دوم را می‌گیرد، روسیه اعلام نمود که اینگونه سخنان خوراک داخلی است، برای ایجاد انحراف...

محمود احمدی نژاد از "متفقین" زمان جنگ دوم جهانی خواسته است که بخاطر اشغال ایران در آن دوره غرامت بپردازند. وی می‌گوید که «حرف تبلیغاتی نمی‌زند». کارشناسان طرح اینگونه مسائل را با رویدادهای داخل ایران در ارتباط می‌دانند.محمود احمدی نژاد، رئیس جمهور ایران، در مراسم افتتاح بزرگترین کارخانه‌ی آلومینیوم در بندرعباس گفت: «دولت در مطالبه‌ی خسارات وارده به ملت ایران در طول جنگ دوم جهانی جدی است و تا آخرین ریال این خسارت‌ها را از قدرت‌های زورگو طلبکار است.» احمدی‌نژاد خبر داد که گروهی تعیین شده‌اند تا تمام خسارات جنگ دوم جهانی را محاسبه کنند. وی همچنین گفت: «ما ملتی نیستیم که حرف تبلیغاتی بزنیم، اگر امروز می‌گوییم که تمام خسارت جنگ دوم جهانی را از شما می‌گیریم، بدانید که پای آن ایستاده‌ایم و تا ریال آخر آن را خواهیم گرفت.»»

عراق خسارت نپرداخته است

بدنبال درخواست احمدی نژاد، خبرگزاری ایسنا گزارش داد که نخستین جلسه‌ی "کمیته‌ی پیگیری و احقاق حقوق ایران در جنگ جهانی دوم" به ریاست اسفندیار رحیم مشائی، مشاور و رئیس دفتراحمدی نژاد، برگزارشد. در این جلسه نمایندگانی از وزارتخانه‌های امور خارجه، امور اقتصاد و دارایی، راه و ترابری، ارتش، سازمان اسناد و کتابخانه‌ی ملی و دیگر مراکز دولتی شرکت کردند. برخی از منتقدین گفتند که مقام‌های جمهوری اسلامی پس از پایان جنگ ۸ ساله‌ی ایران و عراق باید درباره‌ی دریافت خسارات جنگی این‌گونه نشست‌ها را برگزار و از عراق درخواست غرامت می‌کردند.

طرح پررنگ درخواست غرامت در رسانه‌های روسیه

تقاضای ایران برای دریافت خسارت جنگی در رسانه‌های غرب انعکاسی نیافت. برخی از کارشناسان مسائل ایران آن را بخشی از تبلیغات رسانه‌ای احمدی نژاد تلقی می‌کنند و اینگونه خبرها را در قیاس با مسائل پیرامون برنامه‌ی هسته‌ای ایران و اعدام‌ها و سرکوب مخالفان مهم نمی‌دانند. ولی رسانه‌های روسیه مسئله‌ی درخواست غرامت جنگی رئیس جمهور ایران را پررنگ طرح کردند. آنها بویژه کشیده شدن پای روسیه به این قضیه را با بدتر شدن مناسبات روسیه و ایران در ارتباط می‌دانند.

"تبلیغات رسانه‌ای احمدی‌نژاد"

آلکسی موخین، رئیس "مرکز مطالعات سیاسی" در مسکو، درباره‌ی درخواست احمدی نژاد می‌گوید: «اینگونه تحریکات به منظور فشار برای تغییر سیاست روسیه در قبال ایران انجام می‌گیرد و دولتمردان روسیه به این تبلیغات رسانه‌ای پاسخی نخواهند داد.» موخین در ادامه صحبت‌هایش تاکید می‌کند که این اقدام رهبران ایران مناسبات روسیه و ایران را بدتر خواهد کرد.

برخی از رسانه‌های روسی اظهار تعجب کردند، با اینکه ۲۰ سال از سقوط شوروی گذشته، رئیس جمهور ایران نام روسیه را که یکی از جمهوری‌های آن به‌حساب می‌آمد، برای پرداخت غرامت عنوان کرده است.

نقش تعیین کننده‌ی ایران در جنگ جهانی دوم

رسانه‌های روسیه به این مسئله هم اشاره می‌کنند که اشغال ایران بر اساس پیمان ۱۹۲۱ روسیه و ایران انجام گرفته که شوروی در صورت بوجود آمدن تهدید در مرزهای خود حق ورود به ایران را داشته است. ولی رضاشاه در آنزمان با ورود نیروهای نظامی شوروی و بریتانیا مخالفت کرده بود.

خبرگزاری نووستی در تحلیلی اشاره می‌کند، اشغال ایران تاثیر مهمی در روند جنگ جهانی دوم داشته و میدان‌های نفتی ایران و جنوب عراق نقشی اساسی در تامین سوخت نیروهای متفقین داشته است. از سوی دیگر، کارشناسان به اهمیت تاریخی "کنفرانس تهران" و به تصمیماتی که در پایان بخشید ن جنگ تاثیر گذاشت، اشاره می‌کنند. در کنفرانس تهران استالین، رهبر

دنباله د ر صفحه ۱۲

شدت گرفتن موج بازداشت ها و بازداشت شدگان در آستانه ۲۲ بهمن

در روزهای اخیر و در آستانه برگزاری راهپیمایی روز ۲۲ بهمن، موج جدیدی از بازداشت روزنامه نگاران و فعالان مدنی آغاز شده است. ماموران امنیتی جمهوری اسلامی تعداد دیگری از فعالان سیاسی را بازداشت کرده و برای دستگیر کردن عده ای دیگر نیز اقدام کرده اند، اما موفق به بازداشت آنها نشده اند. بر اساس گزارش وب سایت جرس، یاشار دارالشفا، دانشجوی دانشگاه تهران از جمله افرادی است که پنجشنبه شب در هجوم ماموران امنیتی به خانه اش بازداشت شده است و ماموران، برادر و مادر این دانشجو را هم بازداشت کرده اند. یاشار دارالشفا پیش از این در اعتراضات روز ۱۳ آبان هم بازداشت شده و حدود سه هفته در زندان اوین بود.

امید مهرگان، مترجم و نویسنده، نیز در میان بازداشت شدگان پنجشنبه شب است. وب سایت جرس می گوید گزارش های موثقی از حمله به خانه چند نفر دیگر از فعالان طیف چپ دریافت شده است. به نوشته جرس، این افراد در زمان حمله نیروهای امنیتی در خانه نبوده اند و بنابراین بازداشت نشده اند. در همین حال جمعی از خانواده های زندانیان سیاسی عضو نهضت آزادی نیز خواستار آزادی بازداشت شدگان ۸ ماه گذشته در ایران شده اند.

گزارشی از جواد طالعی

تقویم دروغ های بزرگ خمینی و حواریون وی...

خمینی به دنبال اعلام آب مجانی میشود، برق مجانی می‌شود، اتوبوس مجانی می‌شود، پول نفت در خانه های شما تحویل داده می‌شود،

اعلام کرد:

ما برای خربزه انقلاب نکردیم، اقتصاد مال خر است...

۱۲ بهمن ۱۳۵۷ خورشیدی، خمینی، در بهشت زهرا به مردم ایران وعده داد که برق و آب و اتوبوس برای آن‌ها مجانی می‌شود. از آن زمان تا امروز، که بحران به اوج رسیده، اقتصاد ایران فراز و فرودهای مهمی را از سر گذرانده است. به گواهی آرشیو گوگل، مرکز اسناد انقلاب اسلامی، یک جمله‌معروف رهبر انقلاب اسلامی را از متن سخنرانی وی در ساعات نخست ورود به ایران سانسور شده است. خمینی در سخنرانی معروف خود خطاب به صدها هزار نفری که در بهشت‌زهرا گردآمده بودند، گفت: «آب و برق و اتوبوس را برای شما مجانی می‌کنیم. معنویت را گرفته‌اند این‌ها از شما».

وعده‌های طلائی آغاز انقلاب

دلیل سانسور این‌جمله آن است که وعده‌های طلائی رهبران انقلاب در عرصه اقتصادی، هرگز تحقق نیافت. بهبود سطح زندگی "مستضعفان" وعده اصلی رهبر انقلاب و اطرافیان وی در تمام سال‌های نخست پس از پیروزی انقلاب بود. ۲۶ سال پس از استقرار جمهوری اسلامی، محمود احمدی‌نژاد نیز با همین وعده‌های رویائی در انتخابات شرکت کرد.

روز ۲۱ فرودین سال ۱۳۵۸ (سه ماه پس از پیروزی انقلاب) تیتر اصلی و بزرگ روزنامه کیهان چنین بود: «امام خمینی: برای همه زحمتکشان خانه بسازید». دلیل استفاده از این تیتر، صدور فرمان خمینی برای افتتاح حساب ۱۰۰ امام و همزمان با آن تاسیس بنیاد مسکن انقلاب اسلامی بود. این بنیاد که حدود یک‌ماه بعد آغاز به کار کرد، باید هزینه تامین مسکن زحمتکشان را فراهم می‌کرد. اما اساسنامه آن، هشت سال بعد، در ۱۷ آذر ۱۳۶۶ به تصویب رسید. وعده‌های طلائی، نشان می‌داد که نخستین رهبران جمهوری اسلامی، از اقتصاد واقعی چیزی نمی‌دانند. بعدها، خمینی در یکی از سخنرانی‌های خود فریاد کشید که «ما برای خربزه انقلاب نکردیم. اقتصاد مال خر» است.

نقش متخصصان در اقتصاد ایران

اما در درون سیستم، نیروهای متخصصی بودند که می‌دانستند ایران، پس از سقوط رژیم شاهنشانی، نیازمند یک نظام اقتصادی منطبق بر نیازها و ضروت‌های تازه است. ابولحسن بنی‌صدر، دکتر اقتصاد و نخستین رئیس‌جمهور اسلامی ایران، ضمن اعتقاد به "اقتصاد اسلامی" که بهره بانکی را حرام می‌داند، علیرضا نوبری را به ریاست بانک مرکزی منصوب کرد، بهره بانکی را به ۴ درصد کاهش داد و در تمام مدت ریاست‌جمهوری خود کوشید استقلال بانک مرکزی را از دولت حفظ کند

اقتصاد سایه

مشکل اقتصاد ایران، از آغاز استقرار جمهوری اسلامی تاکنون، همواره وجود نهادهای موازی با دولت یا "اقتصاد سایه" بوده است.

در دوران حیات خمینی، علاوه بر بنیاد مسکن انقلاب، کمیته‌امداد امام خمینی، بنیاد مستضعفان، بنیاد شهید، بنیاد ۱۵ خرداد و ده‌ها نهاد غیردولتی دیگر، اعلام موجودیت کردند. هدف این بنیادها، ظاهرا یاری رساندن به اقشار کم درآمد بود. اما همه آن‌ها به تدریج به مراکزی برای رانت‌خواری و تقویت اقتصاد سایه و فساد مالی در ایران تبدیل شدند.

فراز و فرودهای بانک مرکزی

در کنار این روند منفی، سیستم بانکی و به ویژه بانک مرکزی در عرصه رقابت جناح‌ها شاهد فراز و فرودهای بی‌شمار بود. به دنبال خلع ید از ابوالحسن بنی‌صدر، محسن نوربخش، که دکترای اقتصاد خود را از کالیفرنیا دریافت کرده بود، ریاست بانک مرکزی را به عهده گرفت و حسین نمازی، (دارای درجه دکترای اقتصاد از اتریش) نیز به عنوان وزیر اقتصاد و دارائی برگزیده شد. نوربخش و نمازی، تا سال ۱۳۶۵ در این سمت‌ها باقی ماندند. در این دوران، میرحسین موسوی (مهندس معمار) که آخرین نخست‌وزیر جمهوری اسلامی بود، در تنظیم سیاست "اقتصاد جنگی" خود از پشتیبانی نوربخش و نمازی بهره می‌گرفت. این سیاست‌اقتصادی توانست به رغم همه دشواری‌ها، تورم و گرانی را در دوران جنگ تاحدی مهار کند. یک تکانه مهم در پایان جنگ ۸ ساله، تاثیر بحران‌های خارجی را بر

دنباله د ر صفحه ۱۲

*** قنادی شاهرضا ***

قنادی شاهرضا در شهر گلندل

"زیر نظر یزنیک تمازیان
استاد قدیمی
شیرینی پزی"

کیک های زیبای
میهمانی ها و عروسی ها
را از قنادی شاهرضا بخواهید

انواع شیرینی های تازه و خوشمزه را
همراه با نان بربری داغ برای صبحانه
از قنادی شاهرضا بخواهید...

تلفن :۸۱۸-۵۴۳-۱۴۰۱
آدرس:
۵۳۷ خیابان کلورادو
در شهر گلندل

(۲)

نوشته دکتر رضاپور

و اما باز هم شیادانی در کابینه احمدی نژاد...!

آقای کامران دانشجو وزیر علوم کابینه کودتای احمدی نژاد که قبلاً کفیل وزارت کشور بوده است و از دانشگاه امیرکبیر در تهران ظاهراً فارغ التحصیل شده است نیز چهارمقاله دزدی کرده است.

این همان شخصی است که در وزارت کشور در دزدیدن رای مردم به نفع احمدی نژاد نقش عمده ای داشته است.

نویسنده مقاله میگوید در ماه اکتبر گذشته وقتی ما اعلام کردیم که هر چهارمقاله آقای کامران دانشجو دزدی بوده است، کمیته تحقیق آموزشهای علمی مجلس شورای اسلامی ایران در این مورد تحقیق بعمل آورد ولی هرگز جرات انتشار نتیجه تحقیقات را نداشت و قضیه به سکوت برگزار شد.

پس از چندی گناه دزدی کامران دانشجو را به گردن مجید شهروی دانشجوی PHD دانشگاه امیرکبیر انداختند.

جالب اینکه سه مقاله از این چهار مقاله که در مجلات خارجی به چاپ رسیده بودند بلافاصله پس از اعلام دزدی بودن آنها، از وب سایت مجلات مذکور برداشته شدند و تنها یکی از این مقاله ها که در ایران منتشر شده است هنوز از وب ساید آن مجله برداشته نشده است که آنهم بخاطر ترس بیش از حد مدیرمسئول آن مجله است.

نویسنده اضافه میکند بهتر است آقای حمید بهبهانی را بیشتر بشناسید.

اواستاد راهنما و معلم سرخانه آقای احمدی نژاد در دانشگاه صنعتی امیرکبیر بوده است.

و هم او بوده است که تز دکترای !!! احمدی نژاد را امضاء کرده است.

سه مقاله ایشان هم از وب ساید مجله Transport برداشته شد.

نویسنده ادامه میدهد وقتی ما درماه اکتبر گذشته این دزدیها را افشا کردیم حمید بهبهانی ما را به بی انصافی و غرض ورزی متهم کرد و ما را وادار کرد تا اینبار دقیق تر درباره مقالات قلابی او حرف بزنیم.

مقاله اول آقای حمید بهبهانی که بنام "Asphalt road resistance" یا مقاومت آسفالت جاده ها است و در مجله Transport بنام او و حسن زیاری معاون سابق وزیر راه وترابری که اخیراً به سمت رئیس دانشگاه "پیام نور" انتخاب شده است و محمد خبیری یک دانشجوی PHD دانشگاه امیرکبیر چاپ شده است، این مقاله در واقع برگرفته ایست از یک مقاله که درسال ۲۰۰۵ توسط یک مولف پاکستانی در یکی از مجلات خارج از پاکستان منتشر کرده بود.

ادامه دارد...

گزارشی از صدای آمریکا:

۳ روز دیگر جهان وزن دو سوی معادله قدرت در جمهوری اسلامی ایران را خواهد سنجید

سه روز تا روز ۲۲ بهمن جناح های سیاسی تلاش می کنند تا هوادران خود را به شرکت در این مراسم که تا پیش از این مراسمی دولتی تلقی می شد تشویق کنند. بیش از ۱۷ حزب و تشکل اصلاح طلب تحت نام شورای هماهنگی جبهه اصلاحات اعلام کرده اند نه تنها در این مراسم شرکت خواهند کرد بلکه نماد سبز را نیز با خود حمل می کنند تا بار دیگر بر خواسته های خود تاکید کنند. مراسم ۲۲ بهمن برای جمهوری اسلامی یادآور پیروزی است. در طی سالهای گذشته کم نبودند چهره هایی که در این روز در اوج بوده اند اما در سال های بعد به چهره ای مغضوب تبدیل شده اند. در سال ۵۸ و ۵۹ ابوالحسن بنی صدر به عنوان اولین رئیس جمهوری سخنران مراسم بود. در حالی که گروه های سیاسی هم برای خود در گوشه وکنار شهر جشنی بر پا کرده بودند. اما در ۲۲ بهمن سال ۶۰ حتی نام بردن از او جرم تلقی می شد. جنگ در اوج بود و این باید به نماد وحدت ملت تبدیل می شد. از همین

دنباله در صفحه ۱۴

سوپر مارکت ستاره

در ۱۲۱۴۶ سانتا مونیکا

فروشگاهی که سالهای سال در خدمت شما هموطنان عزیز می‌باشد

حراج این هفته فروشگاه، گوشت گلات کاشر ستاره:

سینه مرغ امپایر	پاندی	۳.۹۹
مرغ امپایر	پاندی	۲.۲۹
ران مرغ امپایر	پاندی	۱.۹۹
ماهیچه گاو	پاندی	۳.۹۹
گوشت چرخ‌کرده	پاندی	۳.۹۹
ران بوقلمون	پاندی	۱.۷۹
گردن بوقلمون	پاندی	۱.۷۹
شولدر گاو	پاندی	۴.۴۹
ماهی سفید	پاندی	۲.۹۹

فروشگاه گوشت گلات کاشر ستاره

همه روزه بهترین و سالم ترین گوشت گلات‌کاشر، مرغ و ماهی تازه را زیر نظر مستقیم آر.سی.سی عرضه می‌کند.
ضمنا هر یکشنبه کباب کوبیده، جوجه کباب و کباب برگ که روی منقل زغال تهیه می‌گردد برای شما هموطنان عزیز آماده است.

تلفن: ۱۶۱۲-۴۴۷-۳۱۰ آدرس: ۱۲۱۳۶ سانتا مونیکا بلوار جنب فروشگاه ستاره

فروشگاهی که سالهای سال در خدمت شما هموطنان عزیز می‌باشد

(310)820-6064

12146 SANTA MONICA BLVD

خرید از سوپر مارکت ستاره حال و هوای دیگری دارد