امروز صبح ایران
بیست وششمین سال انتشار
۵۰ سنت
دوشنبه ۶ تیر ۱۳۹۰
شماره پی در پی۶۷۰۱(۸۰)

امروز صبح ایران

نخستین روزنامه پارسی در برونمرز
www.sobhiran.com
EMROOZ SOBH IRAN , Monday June 27 . 2011
تلفن روزنامه صبح ایران: ۱۸۲۵-۲۸۵ (۸۱۸)

ACCIDENTS
دفاتر وکالت دکتر هیراد دادگستر
با تخصص و تجربه در
Litigation
در صدمات بدنی ناشی از:
- تصادفات
- زمین خوردگی
- حمله حیوانات
تلفن ۲۴ ساعته:
۱-۸۰۰-۳۲۲-۳۴۲۴

رستوران
یونانی دلفی
هفت روز هفته
صبحانه، ناهار، شام
از ساعت ۷ صبح
هر روز حلیم و آب گوشت
خوشمزه دلیوری رایگان
تلفن: ۲۹۰۰-۴۷۸-۳۱۰
با ۲۵ سال سابقه در همین مکان
۱۳۸۳ وست وود بلوار

مجله تایم:

احمدی نژاد به یک رئیس جمهور علیل و ناتوان مبدل شده است

درصفحه ۳

فرود هواپیمای ایران ایر در فرودگاه بلگراد ممنوع شد

درصفحه ۷

در جریان سقوط هواپیمای توپولوف در روسیه ۵ کارشناس اتمی که روی فعالیت های اتمی ایران کار می‌کردند کشته شدند

درصفحه ۱۵

بهای نفت در بازارها به زیر ۸۰ دلار کاهش می‌یابد

در صفحه ۲

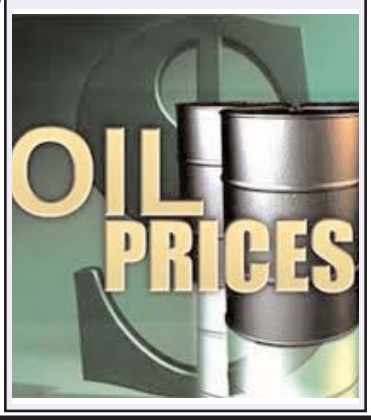

هوگو چاوز یار احمدی نژاد که در کوبا عمل جراحی کرده است حال مساعدی ندارد

درصفحه ۵

مدیر منطقه آزاد ارس بازداشت شد

درصفحه ۴

دادستان مشهد اقرار کرد:

تنها در ۳ ماه اول سال جاری ۵ مرحله اعدام جمعی در مشهد اجرا شده!

درصفحه ۹

وکیل رسمی دادگاه های کالیفرنیا و فدرال آمریکا
تصادفات
هاله شکرچیان
طلاق
LAW OFFICES OF HALEH SHEKARCHIAN (310) 271-2121
9440 Santa Monica Blvd., Suite 700, Beverly Hills, CA 90210

رستوران جوان
آدرس: ۱۱۵۰۰ سانتا مونیکا بولوار
تلفن: ۵۵۵۵-۲۰۷-۳۱۰
دلیوری تا ۳ مایل
با پارکینگ اختصاصی
www.javanrestaurant.com

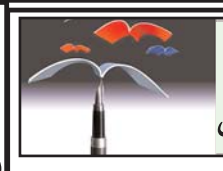

یادداشت روز..

سیروس شرفشاهی

افزایش بی حرمتی ها به زنان در ایران

وقتی ویدیوی فرار یک دختر جوان از دست پلیس که روسری بر سر نداشت، روی سایت های اینترنتی قرار گرفت، که دهها نفر از جوانان و زن و مرد به تماشا ایستاده بودند و چند جوان نیز از دوربین تلفن دستی خود مرتب فیلم تهیه می‌کردند که در نهایت دختر جوان به دام آن افسر پلیس افتاد و او را سوار اتومبیل کردند و با خود بردند و کسی هم معترض نشد!.

مساله بسیاری از ایرانیان را شگفت زده کرد، که هموطنان ما را چه می‌شود؟. آن تماشاگران حتی به این اندیشه نبودند که فردا ممکن است خواهر یا همسر و یا مادرشان دچار چنین مصیبتی بشود؟. روی این اصل در تصاویر اینترنتی و هم در فیس بوک خواندم که نوشته بودند فردا نوبت خواهر یا همسر شماست. البته رژیم در تلاش است که با دستگیری و ایجاد مزاحمت های گوناگون برای زنان و حتی تجاوز به آنان در زندان ها هم حرمت زنان را لکه دار کند و هم خانواده ها را از هم بپاشد یا جامعه را سرگرم اینگونه مسائل نماید. این است که مشاهده می‌کنیم:

"روز چهارشنبه صبح در امیر آباد حادثه ی تلخی رخ داد و آن حمله و تصرف استخر زنانه صدف توسط اراذل و اوباش بود . با فحاشی و عربده کشی با چاقو و قمه اقدام به فیلم برداری و لمس بدن زنان و دختران بی پناهی که خیلی هاشون از شدت ترس به اغما رفته بودند می کنند و پس از دقایقی متواری میشوند. با تماسهای تلفنی بسیار یک خودروی سمند با سه سرباز مردنی بعد از حدود یک ساعت به محل می رسند ! واقعا باید تاسف خورد یا خون گریه کرد یا آه کشید . فساد، تباهی، فحشا، تجاوز و قتل دارد در ایران بیداد میکند آنوقت نیروی انتظامی کجاست ؟ و شاید از نیروی انتظامی که خودش مردم را از بالای پل به پایین پرتاب می کند و با ماشین از رویشان رد می شود و هنرش تجاوز به زنان و دختران بی پناه در پس زندانهای سر د و تاریک است انتظار انجام وظیفه که همانا حفاظت از جان و مال و ناموس مردم است مسخره بنظر آید."

در همین راستا با خبر هستید که خانم مجد خبرنگار عکاس ورزشی زنان که برای تهیه عکس از مسابقات جهانی فیفا برای زنان عازم آلمان بود، در فرودگاه تهران دستگیر شد! خانم شادی صدر به روزنامه گاردین در این رابطه گفته است:«ما تقریباً مطمئن هستیم که او بازداشت شده است اما پرسش این است که چرا پس از گذشت پنج روز مقامات ایران از ارائه هرگونه اطلاعاتی در مورد وی خودداری می کنند.»

خانم صدر گفته است: «مریم یکی از

دنباله د ر صفحه۸

×× وضع هوا ××

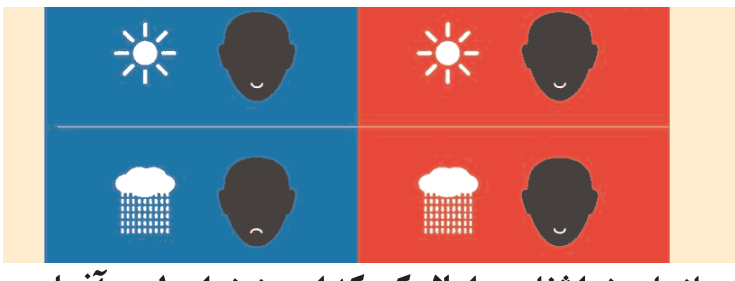

سازمان هواشناسی اعلام‌کردکه امروز هوای لوس آنجلس در بیشتر ساعات نیمه ابری تا آفتابی خواهد بود و با حداکثر درجه حرارت در ولی۹۰

نکته ها

مجاهدین خلق مجددا در داخل ایران فعال شده اند!

رژیم تهران یک گردهمایی در تهران برپا کرده تحت عنوان "گردهمایی انجمن دفاع از قربانیان ترور در خاورمیانه" این اجلاس یادآور همان حدیثی است که دزدی می‌دوید و خود فریاد می‌زد آی دزد، آی دزد. زیرا تنها کشوری که در خاورمیانه از رواج اقدامات تروریستی حمایت کرده و آنرا توسعه داده رژیم جمهوری اسلامی ایران است. حیدر مصلحی کارگردان و یکی از رهبران توسعه اقدامات تروریستی که وزیر اطلاعات حکومت هم هست، در این جلسه ضمن

دنباله د ر صفحه۸

میهمان ناشناس

روز گذشته یکی از دوستان می‌گفت وقتی یک فرد بی پایه و اساس را به کار گل وامی دارند، از هر گوشه ای سرو صدا بلند می‌شود. برای مثال وقتی این آقای عباس فخر آور را که دو سال فقط در ایران به قول خودش دانشجوی پزشکی بوده، مسوول یک کار بزرگ مثلا کنفرانس دموکراسی برای ایران می‌کنند طبیعی است که از هر گوشه ای سرو صدایی بلند می‌شود. گفتم می‌دانم چه می‌خواهی بگویی!. روز گذشته چندین گزارش از جمله گزارشی از آقای امیراردلان فعال مستقل دانشجویی و زندانی سابق اوین روی ایمیل ها از جمله ایمیل صبح ایران قرار گرفته که خواهش شده متن آنرا به اطلاع همگان برسانیم. این نامه گزارش گونه اگر چه بسیار طولانی است ولی سعی خواهیم کرد که متن آنرا از فردا در چند بار پیاپی در روزنامه چاپ کنیم. زیرا حاوی مسائل بسیار آگاه کننده ایست.

میهمان ناشناس

'دکتر جان رضاپور'

جراح و متخصص بیماریهای چشم با فوق تخصص در جراحی قرنیه در دو مرکز بورلی هیلز و انسینو در خدمت شما عزیزان می‌باشد

دکتر رضاپور با سی سال تجربه در جراحی چشم با روش های بسیار جدید عمل جراحی آب مروارید (کاتاراکت) با تکنولژی بسیار پیشرفته در لنزهای داخل چشمی به نام لنزهای مولتی فوکال و تطابقی می‌تواند همه گونه عیوب انکساری را اصلاح‌کرده و دید دور و نزدیک را بدون استفاده از عینک به شما باز گرداند.

در این مراکز:

علاوه بر عمل جراحی آب مروارید (کاتاراکت) بدون بخیه درمان آب سیاه (گلاکوما) با لیزر و جراحی، پیوند قرنیه با روشهای بسیار جدید و بدون بخیه و کلیه جراحی های لیزری و LASIK انجام پذیر است.

قبل از هرگونه تصمیم گیری با دکتر رضا پور مشورت نمایید.

"اکثر بیمه های درمانی پذیرفته می‌شود"

۳۱۰-۶۵۷-۳۲۰۰ ۸۱۸-۲۰۵-۱۲۰۰

گزارش اقتصادی

نرخ برابری دلار با ریال

روز گذشته هر دلار آمریکادر صرافی های دولتی در حد۱۱۵۵ تا۱۲۰۰تومان خرید و فروش شده است.

شاخص صنعتی سهام

روز گذشته در بازار بورس سهام نیویورک شاخص کلی سهام داوجونز ۱۱۵/۴۲واحد از دست داد و در حد۱۱۹۳۴/۵۸بسته شد و نزدک نیز ۳۳/۸۶ واحد از دست داد و در حد۲۶۵۲/۸۸ بسته شد.

بهای فلزات قیمتی و نفت

هر اونس طلا در حد ۱۵۰۲/۸۰دلار و هر بشکه نفت در حد۹۱/۲۳دلار معامله شد.

نرخ برابری ارزها

در بازار بورس سهام نیویورک نرخ برابری ارزها به شرح زیر بود:

هر پوند استرلینگ برابر بود با ۱/۶۰ دلار
هر دلار برابر بود با ۰/۹۵۲ دلار استرالیا
هر دلار برابر بود با ۰/۹۸۸دلار کانادا
هر دلار برابر بود با ۰/۷۰۴ یورو (پول اروپا)
هر دلار برابر بود با ۳/۴۴شکل اسرائیل
هر دلار برابر بود با ۸۰/۴۱ ین ژاپن
هر دلار برابر بود با ۱۱/۹۰ پزوی مکزیک
هر دلار برابر بود با ۰/۸۳۴ فرانک سوئیس

گفتنی ها...

کاهش شدید بهای نفت

دولت آمریکا و ۲۷ کشور دیگر جهان تصمیم گرفته اند که ۶۰ میلیون بشکه از ذخایر نفتی خود را وارد بازار کنند تا حدود چند دلاری از قیمت هر بشکه نفت در سطح جهان کاسته شود. و از این طریق از افزایش قیمت ها نیز جلوگیری شود. این اقدام از درآمدهای نفتی کشورهایی نظیر ایران که نیاز مبرم به پول دارند، می‌کاهد و یکی از هدف های ۲۸ کشور مورد نظر نیز همین است.

وال استریت جورنال نوشته است: جمهوری خواهان کنگره این اقدام باراک اباما را مورد انتقاد قرار داده و گفته اند به جای آن که دولت توجه خود را به بهره برداری از منابع نفتی در آمریکا معطوف کند ذخیره ها ی استراتژیک را به بازار می فرستد.

واشنگتن پست با اعلام این خبر در صفحه اول خود می نویسد آمریکا ظرف یک ماه ۳۰میلیون بشکه نفت ذخیره ای خود را راهی بازار می کند و این اقدام قیمت نفت را به هربشکه ۹۱ دلارکاهش داده است. این روزنامه از اعزام مخفیانه فرستادگان اوباما به خاورمیانه با هدف هماهنگ کردن اقدام ها دراین زمینه خبر داده و می افزاید فرستادگان ویژه پرزیدنت اوباما به عربستان سعودی، کویت وامارات رفته و با سران این کشورها گفتگو کرده اند ضمن آن که رییس جمهوری آمریکا درتماس تلفنی با ملک عبداله پادشاه سعودی از وی خواسته تا در افزایش تولید، با رشد بی رویه قیمت نفت مقابله کند. ناظران اقتصادی پیش بینی می کنند که قیمت نفت در روزهای آینده تا سطح ده دلار در هر بشکه کاهش یابد و این روند نزولی قیمت نفت همچنان ادامه یابد.

واکنش بازارهای سهام آسیا و اروپا به این تحول مثبت بوده و باید دید امروز با باز شدن وال استریت درآخرین روز هفته بازار سهام نیویورک به کاهش قیمت نفت چگونه پاسخ می دهد.

اینجا تهران است، با هوای آلوده زیر استاندار های جهانی!!!

روز پنج شنبه رابرت گیتس وزیر دفاع آمریکا از سمت خود کنار می‌رود و رئیس سیا وزیر دفاع می‌شود

مجلس سنا امریکا روز سه‌شنبه (۱ خرداد، ۲۱ ژوئن) به اتفاق آرا لئون پانتا را پس از رابرت گیتس، به عنوان وزیر دفاع کنونی امریکا تایید کرد. رابرت گیتس قصد دارد پس از چهار سال، ۹ تیر (۳۰ ژوئن) از سمت خود کناره‌گیری کند. پانتا ۷۲ ساله که عضو حزب جمهوری‌خواه است سمت خود به عنوان رئیس سازمان سیا را ترک خواهد و ژنرال دیوید پترئوس، فرمانده نظامیان امریکایی و نیروهای تحت امر این کشور در افغانستان رئیس سازمان سیا خواهد شد.
پانتا در پنتاگون ریاست یکی از بزرگ‌ترین دیوان‌سالاری‌های جهان را بر عهده خواهد گرفت که بودجه سالانه آن بدون احتساب دو جنگ فعلی امریکا ۷۲۵ میلیارد دلار است. وی پیش از ریاست سازمان سیا نماینده کنگره امریکا بود و ریاست بودجه کنگره امریکا را بر عهده داشت. او در دوران ریاست جمهوری بیل کلینتون مسئول سر پرستی همکاران و مشاوران اصلی رئیس جمهوری وفت امریکا در کاخ سفید بود.

اجتماع اعتراض آمیز در برابر باشگاه پرسپولیس

طرفداران علی دایی پس از انتخاب حمید استیلی به عنوان سرمربی پرسپولیس، مقابل این باشگاه تجمع کردند.
حمید استیلی از مهره های رژیم و طرفدار احمدی نژاد روز گذشته به عنوان سرمربی تیم فوتبال پرسپولیس انتخاب شد تا جایگزین علی دایی در سرخپوشان شود.
این اتفاق که به مذاق هواداران دایی خوش نیامده بود، باعث شد، طرفداران شهریار جلوی باشگاه پرسپولیس حاضر شوند و به حمایت از وی بپردازند و علیه حبیب کاشانی موضع بگیرند.

مجله تایمز:

احمدی نژاد به یک رییس جمهوری علیل و ناتوان مبدل شده است!

تایم زیر عنوان «بی قدرت شدن رییس جمهوری ایران به خاطر به چالش گرفتن آیت الله» می پرسد معادل فارسی « Duck» Lameچیست؟ و بعد می نویسد، سرویس ترجمه گوگل می گوید «علیل و ناتوان». محمود احمدی نژاد رییس جمهوری ایران قریب دو سال پس از گزینش مورد اختلاف مجددش،و متعاقب آن، سرکوب وحشیانه مخالفان، با تنزلی عمده در موقعیتش، به یک رییس جمهوری علیل و ناتوان مبدل شده است.
این همان جایگاهی است که آیت الله علی خامنه ای، ولی فقیه، برای رییس جمهوری قائل است، هرچند که خود در سال ۲۰۰۹ بی طرفی سیاسی لازمه این مقام را کنار گذاشت تا از احمدی نژاد به عنوان کاندیدایی دارای نزدیک ترین عقاید و نظرات به خود تجلیل کند.

سه شنبه گذشته، مجلس به استیضاح احمدی نژاد نزدیک تر شد و نامزدی یکی از یاران نزدیکش را برای احراز مقام معاونت وزارت امور خارجه، با گشودن باب استیضاح در مورد علی اکبر صالحی وزیر امور خارجه برگزیده رییس جمهوری، رد کرد.

اینطور نیست که مجلس در نظام جمهوری اسلامی ایران ناگهان به مرکز قدرتی مبدل شده باشد که از رییس جمهور پوپولیست خواستار پیروی می شود بلکه مجلس برای رضایت آیت الله خامنه ای و روحانیون محافظه کار است که احمدی نژاد را زیر فشار می گذارد.

در جریان انتخابات مورد اختلاف چنین به نظر می رسید که خامنه ای در مورد تمامی هدف های سیاسی خود به احمدی نژاد دل بسته است و از وی و سرکوبی بی رحمانه مخالفان توسط نیروهای امنیتی حمایت می کرد. دست کم این ظاهرا موجبی برای باور احمدی نژاد نیز بوده است زیرا طولی نکشید که وی با پس زدن قدرت خامنه ای راه تمرکز قدرت در مقام ریاست جمهوری خود را در پیش گرفت.

با اینحال نباید انتظار داشت روند استیضاح تا رسیدن به نتیجه نهایی طی شود. گفته می شود نزدیکان به خامنه ای اصرار دارند ولی فقیه با توجه به موقعیت ضعیف احمدی نژاد و به اصطلاح چیده شدن پر و بال، بگذارد وی دوره ریاست جمهوری را به اتمام برساند - البته فقط در صورتی که احمدی نژاد، به تعبیر یکی از ، تحلیلگران مسائل ایران، روش های خود را اصلاح کند، یاران نامناسب را کنار بگذارد و نقش خود را به عنوان یک سرباز مطیع و مجری نظرات ولی فقیه بپذیرد.

فراموش نفرمایید رمان "حیف که زود بزرگ شدم" را از کتابفروشی های وست وود و سوپر مارکت های منطقه ولی تهیه فرمایید

درگذر زمان...

پرویز قاضی سعید

یک بامداد، چون بگشایی پنجره را...

هر بامداد که از بستر بیرون می‌آیید، تفاوت نمی‌کند چه فصلی است؟ بهار و یا زمستان، پاییز، یا تابستان، بی اختیار خود از پشت پنجره به بیرون نگاه می‌کنید. روبروی شما، پشت پنجره می‌تواند دیواری بلند باشد یا باغی دلگشا و با طراوت با استخری با آبی آب موج نمی‌زند، مانند یک حریر در خود میلرزد. در برابر شما می‌تواند آفتاب تازه دست نوازشی بر شاخسار بلند درختان بکشد، یا می‌تواند خورشید در واپسین وداع روز، در افق فرو می‌رود تا تاریکی بتواند سایه خود را بگستراند... در برابر شما می‌تواند یک حیاط کوچک باشد. با درختی خشک شده و علف های خودرو که از بی آبی در خویشتن می‌سوزند و زرد می‌شوند. همه اینها فرقی نمی‌کند. چون شما بنا به مدتی که در آن خانه که "خانه" شماست زیسته اید، هر روز، بی اختیار خود از پشت پنجره به بیرون نگاه کرده اید و همه این مناظر را دیده اید. ولی باز روز دیگر هم همینکار را می‌کنید، بی آنکه بدانید چرا؟! بدون اینکه حتی یک نکته تازه توجه شما را جلب کند. بی آنکه تغییری جدید در منظره پشت پنجره به بینید. نامش عادت است؟ نامش یک کشش مرموز و نامرئی میان شما و حیاط خانه شماست؟! نامش یک نیاز است، نیاز به دیدن منظره ای بهتر از چهار دیواری که شب را در آن گذراندید.... هیچ چیز و همه چیز! نوعی نگاه کردن به آسمان نفوذ ناپذیر است یا نوعی راه یافتن به اندیشه ای، به فکری، یا سر و سامان دادن به افکار گوناگون...این حالت منست در برابر رویدادهای وطنم از پنجره کوچکی که "کامپیوتر" نام دارد، اما به گستردگی تمام دنیاست، هر بامداد این پنجره کوچک را می‌گشایم تا عکس العمل دنیا را در برابر حیاط خانه ام که همان ایران باشد به بینم سی و چند سال است که باین منظره نگاه می‌کنم. شکنجه زندانیان، تجاوزهای وقیحانه، حمله اوباش و اراذل به استخر زنانه! اعدام در برابر چشم مردم در میادین شهرهای مختلف. تباهی، سیاهی، غارت، رذالت، دروغ ... اندوه سراپای وجودم را فرا می‌گیرد. شاید به دلیل اینکه به امیدی پنجره را گشوده ام. اما آن سوی پنجره در حیاط خانه ام، چیزی تغییر نکرده است. قاعدتا مثل هزاران هموطنی که در همه جا می‌بینم و مانند یک لجبازی تلخ به من می‌گویند "زندگیت را تلف می‌کنی، این رژیم ابدی است". باید ناامید شده باشم. باید دیگر به حیاط خانه ام نگاه نکنم، که در آن مثل این است که همه چیز در حال مردن است. در حال فناست... باید به آفتابی که غروب می‌کند و یا اصلا از افق سر نمی‌زند به سیاهی نکبت باری که روی حیاط خانه ام ماسیده است عادت کرده باشم، اما در من چیزی می‌جوشد، در اعماق قلبم در گستره ی ذهنم، در بند بند وجودم که یک روز، وقتی صبح، این پنجره را گشودم، اتفاقی تازه خواهم دید. گل و سبزه و پاکی و طراوت بعد از باریدن باران را خواهم دید. حیاط خانه ام را نوعی دیگر خواهم دید. پر از سرود و سرور زندگانی.... سرشار از طراوت جوانی، پر غوغا از چلچله های آزادی...امروز هم، یکی مثل همان روزهای دیگر است. روزهایی که سی و چند سال است، دارم مثل یک محکوم تماشا می‌کنم: اختلاف وزارت نیرو و وزارت نفت با یکدیگر! وزارت نفت به هر دلیلی برای وزارت نیرو گاز مورد نیاز موتورخانه های تولید برق را نمی‌فرستد و بنابراین در این گرمای وحشتناک تابستان، مردم خوزستان در بی برقی، بدون داشتن یک وسیله خنک کننده له له می‌زنند. چون، حتی آب هم زیر تابش خورشید داغ شده است...به آنسوی حیاط خانه ام نگاه می‌کنم. حالا دریاچه رضائیه دیگر زیبا نیست. دیگر جلب توجه نمی‌کند. بلکه مانند یک هیولا، در کمین جان مردم نشسته است. چرا؟! دهها میلیون تن نمک در محلی که روزگاری دریاچه زیبای رضائیه نام داشت، روی هم انباشته شده است. آب که می‌رود، نمک بر جا می‌میاند. حالا یک دشت با میلیونها تن نمک آنجا خوابیده است. دیری نمی‌گذرد که این نمک با بادهای موسمی و فصلی در فضا پراکنده خواهد شد. ذرات نمک در فضا! در چشم کودکان و سینه کهن سالان! هشدار می‌دهند که اگر فکری به حال دریاچه رضاییه نکنید و نتوانید دوباره آن را پر از آب کنید، این دریاچه مانند همان اژدهای افسانه ای شهر و مردمانش را خواهد بلعید...نگاهم را از حیاط خانه ام بر می‌گیرم. در این حیاط هیچ چیز زیبا و امید بخشی به چشم نمی‌خورد. اصلا به نظرم می‌رسد، دنیا، دنیای دیگری شده است. به آسمان نگاه می‌کنم و می‌بینم. در سوریه مردم می‌خروشند. می‌جوشند. حتی مردم ساده روستاها، علیه حکومت بشار اسد به پا خاسته اند. ارتش سوریه بی مهابا می‌کشد. اما هر جوانی که بخاک می‌افتد، دهها جوان از شهری و روستایی جای او را می‌گیرند. بشار اسد واپسین روزهای قدرت را می‌گذراند. سپاهیان تحت فرمانش به مرزهای ترکیه رسیده اند. در پی فراریان تا به آنها اجازه زندگی حتی در خاک غربیه را ندهند. کاری که حکومت اسلامی می‌کند. حق حیات را از ساکنین اردوگاه اشرف در عراق از آنها می‌گیرد، چون به گونه ای دیگر اندیشه می‌کنند. مامورین امنیتی خود را به دنبال فراریان به داخل خاک ترکیه می‌فرستند تا آنها را بربایند و یا بکشند!. مامورین امنیتی رژیم در یونان، اوباش و اراذل یونانی را با پول می‌خرند تا به پناهجویان ایرانی حمله کنند و زندگی را در آن غربت غریب ،آنسوی جهان تنگ نمایند. ارتش سوریه نیز فراریان را تامرز ترکیه دنبال می‌کند. نزدیک شدن نیروهای ارتشی سوریه به مرز ترکیه، خطر یک جنگ منطقه ای و ناگهانی را میان دو کشور افزون کرده است. تا جایی که وزیر امور خارجه آمریکا به سوریه هشدار می‌دهد، بیش از این به خطوط مرزی ترکیه نزدیک نشود...در خاک وطنم، زندانیان سیاسی که اعتصاب غذا کرده اند، می‌خواهند از فراموشی پوسیدن خود در سیاهچال های رژیم جلوگیری کنند. می‌خواهند به جهانیان ندا در دهند که این جا در زندان هستیم. در حال پوسیدن. اگر اعتصاب غذا نمی‌کردند چگونه می‌توانستند از جهانیان طلب کمک کنند؟! اصلا چگونه می‌توانستند بگویند ما هنوز هستیم و انسانیم و حقوق انسانی داریم. ولی حکومت اسلامی به نام اسلام حقوق انسانی ما را دزدیده است؟!آرزویی روشن، قلبم را می‌پوشاند. همان خورشیدی است که هر روز از افق سر می‌زند و جهان را روشنایی می‌بخشد. آرزوی اینکه با رفتن بشار اسد، حکومت ظالم اسلامی هم می‌رود. مگر نه این است که از روز اول از همان هنگام زایش این هیولایی که حکومت اسلامی نام دارد، سرنوشت دو کشور و دو ملت را بهم گره زدند. مگر نه این است که خیزشگران سوریه در حیاط خانه خودشان فریاد می‌زنند مرگ بر خامنه ای!. مرگ بر حکومت اسلامی، مرگ بر حزب الله... مرگ بر بشار اسد؟!. سرنوشت دو ملت مظلوم بهم گره خورده است زیرا دو حکومت ضد انسانی دست در دست هم نهاده اند، از دیر زمان برای کشتن انسان ها..! وقتی اسد برود که می‌گویند بزودی خواهد رفت، نوبت حکومت اسلامی میرسد که بر خلاف باور آن دسته از هموطنان بی غم و خیال که فکر می‌کنند حکومت اسلامی ابدی است، این حکومت لرزان است. موریانه و اختلاف و دزدی و تباهی پایه های این حکومت را خورده است و مردمی که در طول سی سال گذشته، فقط خون خورده اند، بجای نان و در عوض خون داده اند و در سیاهی اندوه غرق شده اند، دارند به خود می‌آیند. دارند تصمیم نهایی را می‌گیرند... پس می‌توانم این امید را داشته باشم که یک روز صبح، یک سحر، یک بامداد، وقتی این پنجره را می‌گشاییم در حیاط خانه ام رقص و شادمانی پیروزی را ببینم... مثل جوانه های تازه بر تنه یک درخت کهنسال...می‌توانم از همین حالا، با گوش جان سرود پیروزی مردم را بشنوم... مردم، همیشه مردم....

به دنبال تحریم ایران ایر از سوی آمریکا:

خزاعی با ارسال نامه ای به دبیر کل سازمان ملل متحد اینگونه اقدامات را بر علیه مردم ایران دانست

یک روز پس از اعلام تازه‌ترین تحریم‌های ایالات متحده علیه جمهوری اسلامی، نماینده ایران در سازمان ملل در نامه‌ای به دبیرکل این سازمان این تحریم‌ها را «اقدامات خصمانه» با هدف «فشار بر کل مردم ایران» توصیف کرد. این تحریم‌های تازه هدف انتقاد روسیه نیز قرار گرفته است. اعتراض جمهوری اسلامی و انتقاد متحد او، روسیه، واکنشی است به بیانیه وزارت خزانه داری آمریکا در روز پنج‌شنبه که به تحریم شرکت هواپیمایی جمهوری اسلامی، ایران‌ایر، به همراه دو نهاد و یک شهروند ایرانی به اتهام نقض تحریم‌های بین‌المللی و همچنین همکاری با سپاه

دنباله د ر صفحه۸

جهانگیر شادانلو و منوچهر شلالی دو تن از عوامل اطلاعاتی حکومت تهران در دادگاهی در پاریس محکوم شدند

سرانجام پس از دو سال، بالاخره حکم دادگاه استیناف پاریس د ربارهٔ 3کتاب واواک در خدمت آیت الله ها 3و محتویات آن علیه چند ایرانی صادر شد. در این حکم جهانگیر شادانلو و منوچهر شلالی از شکایات خود نتیجه ای نبردند و محکوم شدند. در این کتاب، ایوبونه، رئیس سابق سازمان ضد جاسوسی فرانسه، تعدادی از ایرانیان را به همکاری با دستگاه های امنیتی ایران متهم کرده بود، که در این میان شادانلو و شلالی نقش مهمی داشتند. این رأی در تاریخ پنجشنبه بیست و ششم ماه مه ۲۰۱۱، تحت شماره (۱۰/۰۲۰۰۷) از سوی شعبه هفتم دادگاه استیناف پاریس علیه این دو نفرصادر شد. منوچهر شلالی بیش از یک سال و نیم پیش ظاهراً برای عمل جراحی قلب از فرانسه به ایران رفته بود! که در همان جا فوت می کند ولی دادگاه با وجود درگذشت وی، او را محکوم کرد و به پرونده اش خاتمه داد در این دادگاه به پرونده جهانگیر شادانلو، یکی دیگر از شاکیان رسیدگی شد او نیز با مدارک موجود در پرونده، به ویژه شهادت برادر زاده اش علیه وی و ارتباط او با دستگاه های امنیتی رژیم اسلامی مورد تأیید قرار گرفت. در پرونده دادخواست با اشاره به هویت شاکی و متشاکی، نوشته شده که منوچهر شادانلو، متولد ۲۲ سپتامبر ۱۹۵۸ میلادی در شهر محلات در ایران می باشد. رئیس این دادگاه آقای آلن ورلین، مشاوران دادگاه آقایان ژیل کرواسان و فرانسوا ریگروبله، و منشی های دادگاه خانم ها؛ والن ژولی و ناتالی کوشن آلیکس بودند. در صفحه ۲۳۵ کتاب (واواک در خدمت آیت الله ها) ایوبونه، رئیس سابق ضد جاسوسی فرانسه می نویسد: « سرپرست شعبه وزارت اطلاعات درپاریس، یک افسر با تجربه واواک به نام جوادیان است، غلامرضا جعفری و عادل معاونان وی هستند که هویتشان تاکنون مشخص شده است. در باره احسان نراقی، علی راست

دنباله د ر صفحه۸

برخورد با اطرافیان احمدی نژاد ادامه دارد:

مدیر منطقه آزاد ارس بازداشت شد

در ادامه فشارها بر اطرافیان محمود احمدی‌نژاد و تنها دو روز پس از بازداشت علی‌اصغر پرهیزکار، مدیرعامل منطقه آزاد اروند، خبر بازداشت علیرضا مقیمی، مدیر عامل منطقه آزاد ارس، نیز منتشر شده است. به نقل از یک مقام مسئول در آذربایجان شرقی از بازداشت علیرضا مقیمی، مدیر عامل منطقه آزاد تجاری ارس، خبری گزارش شده است. این مقام مسئول در این باره گفته است: «مدیرعامل منطقه آزاد ارس به دلیل وابستگی به جریان موسوم به جریان انحرافی و نیز تخلفات مالی دستگیر شده است.» «جریان انحرافی» عبارتی است که هواداران رهبر جمهوری اسلامی و رسانه‌های نزدیک به آنها برای اطرافیان محمود احمدی‌نژاد و به ویژه اسفندیار رحیم‌مشایی، رئیس دفتر وی، به کار می‌برند. مالک‌اژدر شریفی، رئیس کل دادگستری استان آذربایجان شرقی، نیز با اعلام این که مدیرعامل

دنباله د ر صفحه۱۰

(۳)

بی.بی.سی لندن:

نویسنده مسعود خدابنده
عضو پیشین سازمان مجاهدین خلق

ورود سازمان مجاهدین خلق به فاز نظامی و پیامدهای آن

چند وقتی را در زندان بریکستون لندن به سر بردیم. همانجا دستور رسید که پس از خروج به پاریس بروم. آقای رجوی و دکتر بنی صدر تازه رسیده بودند. قبل از آن البته در ترددهای عباس داوری و دکتر صالح (برادر آقای رجوی در پاریس) زمینه ها محیا شده بود. آقایان با جت فانتوم آمریکایی به خلبانی سرهنگ معزی (خلبان شخصی شاه) در یک فرودگاه نظامی در پاریس به زمین نشسته بودند. فرمانده عملیاتی این "عزیمت" در تهران را مهدی افتخاری (فرمانده فتح الله) بر عهده داشت. امروز که این مطلب را می نویسم با خبر شدم که وی چند روز پیش در عراق جان به جان آفرین تسلیم کرده است. مهدی افتخاری (که شخصا خوب می شناختم) درمقابل "انقلاب ایدئولوژی" (طلاق های اجباری و...) مقاومت کرد و نهایتا به خاطر فشارهای وارده بلحاظ روحی صدماتی دید. بسیاری بارها خواستار دیدار سازمان های حقوق بشری با وی شدند ولی هر بار که کسی خواستار رسیدگی پزشکی به فرمانده فتح الله می شد، وی را به جمع می آورند و با لقب "طعمه رژیم" سرش می ریختند. مهدی متهم بود که با عدم "دفاع فعال از انقلاب ایدئولوژیک" به صورت "طعمه"ای برای تبلیغات "رژیم" عمل می کند. مهدی با لقب "قلوس" (انگشت ششم) و با رده "هوادار" مجاهدین تا هفته پیش کمپ اشرف در عراق را تحمل کرد. خدا رحمتش کند.

سی سال گذشت و خشونت‌های همه طرف‌های درگیر در این سال‌ها به بهانه آن روز و به بهانه "آغاز مبارزه مسلحانه" یا "فاز نظامی" مصادره شد. انگار این یک اصل است که خشونت باید خشونت بیاورد... انگار ته هم ندارد و نمی‌شود ولش هم کرد. انگار این دور باطل باید تا ابد ادامه داشته باشد قابل توجه مثلث نوریزاده- جهانشاهی و مهرداد خوانساری... بخوانید خشونت خشونت ببار می آورد... شما ها در چه هوایید... الان که نگاه می کنم پایه گذاری مراکز خارج کشور احتمالا از همان روز اول انقلاب و خروج مجاهدین از زندان در دستور کار قرار داشته و ما بعدها در جریان قرار گرفتیم. همه جور کاری با همه گونه اولویت بندی از طریق ستاد تهران ارجاع می شد. از برقرار کردن رابطه بین برخی افراد معرفی شده توسط ستاد تهران و شرکت ها و افراد عجیب و غریب در لندن و پاریس و واشنگتن و حل و فصل ترددات سریع و مخفیانه عباس داوری و دیگران به کشورهای اروپایی بگیر تا سفارش چشم مصنوعی برای اشرف رجوی (ربیعی) و تهیه و ارسال وسائل استراق سمع و ترجمه کتاب و هزار چیز دیگر در دستور کار قرار می گرفت. به هر حال. اشغال سفارتخانه ها خواسته یا ناخواسته پیام "قدرت آقای رجوی" در خارج از کشور را هم در بطن خود داشت و به نوعی پیام خارج کشوری انفجار حزب جمهوری اسلامی در داخل بود. پیامی که آقای رجوی مسلما و به شدت به آن نیاز داشت. آقای رجوی در اولین فرصت پس از ورود به پاریس قصد سرنگونی قهر آمیز رژیم به دست مجاهدین خلق و جایگزینی شورای ملی مقاومت در کمتر از شش ماه را اعلام نمود. اعلامیه ای که اگر چه مبنایی واقعی نداشت ولی به هر حال بهایش را میلیشیای باقی مانده در کشور با خون و شکنجه و اعدام دادند. تا جایی که به شخص من بر می گشت، بعد از سی خرداد مسیر من دیگر مشخص تر بود. دو سه هفته تحویل دهی "انجمن های خارج کشور و وصل آنها به پاریس" و دو سه هفته هم راه اندازی کارهای اجرایی "نشریه" در پاریس که قرار شد چند شماره ای بنام انجمن و بعد تحت عنوان سری جدید "مجاهد" تولید شود. حالا دیگر کارم در خارج تمام شده بود. ماموریت بعدی در راستای جمع و جور کردن ریخت و پاش های بعد از سی خرداد است. ماموریت بازگشت به داخل ولی این بار به کردستان.

ادامه دارد...

Beverly Hills Center for Well-Being

Justice and Punishment Seminar

Speakers:

Dr. Farhang Holakouee, Parham Holakouee and Farid Holakouee

سمینار عدالت و مجازات

سخنرانان:

دکتر فرهنگ هلاکوئی، پرهام هلاکوئی وفرید هلاکوئی

Lectures in English and Persian

سخنرانیها به فارسی و انگلیسی ارائه خواهد شد

Sunday, July 10th 2011, 4-9pm

Saban Theater

8440 Wilshire Blvd., Beverly Hills, CA 90211

Ticket Price: $30 • Tickets available at www.drholakouee.com

هوگو چاوز یار احمدی نژاد که در کوبا عمل جراحی کرده است حال مساعدی ندارد

در حالی که دو هفته از جراحی هوگو چاوز، رئیس جمهور ونزوئلا، در کوبا می‌گذرد، آقای چاوز هنوز به ونزوئلا باز نگشته و علیرغم تأکید دولت کاراکاس بر بهبود حال وی، گزارش هایی در مورد بحرانی بودن وضعیت سلامت رییس جمهور این کشور منتشر شده است.به گزارش خبرگزاری فرانسه، روزنامه اسپانیایی زبان «ال نوئِوُ هرالد» به نقل از یک منبع اطلاعاتی آمریکایی گزارش داده که هوگو چاوز در وضعیتی «بحرانی» اما با ثبات قرار دارد. وی تأکید کرده که خطر مرگ، آقای چاوز ۵۶ ساله را تهدید نمی‌کند، اما وضعیت وی «بحرانی» و «پیچیده» است.این در حالی است که دولت ونزوئلا بدون ارائه جزئیاتی در مورد وضعیت سلامتی چاوز، تأکید کرده که حال رئیس جمهور ونزوئلا رو به بهبودی است و وی به زودی به کشور باز می‌گردد.هوگو چاوز پس از سفر به برزیل و اکوادور روز ۱۸ خردادماه وارد کوبا شد که به گزارش خبرگزاری فرانسه، دو روز پس از ورود به این کشور، به دلیل درد شدیدی که علت آن «آبسه لگن خاصره» تشخیص داده شده، تحت عمل جراحی قرار گرفت. در این میان یک منبع اطلاعاتی آمریکایی در گفت‌وگو با روزنامه «ال نوئِوُ هرالد» ضمن تأکید بر «بحرانی» بودن حال چاوز، افزوده که دختر و همسر

دنباله د ر صفحه۸

سرمقاله روزنامه جمهوری اسلامی:

آنهایی را که به انتخابات و جریان های انحرافی اعتراض داشتند گرفتید و حالا خود همان حرف ها را می‌زنید!

روزنامه جمهوری اسلامی در سرمقاله امروز خود با اشاره به افرادی که هم اکنون جریان انحرافی نامیده می شوند نوشت:(مسائل مربوط به این موضوع) از حدود ۶ سال قبل توسط کسانی که از اول با روی کار آمدن جریانی که امروز جریان "انحرافی" نامیده می‌شود مخالف بودند گفته و نوشته شد و با استناد به همان

دنباله د ر صفحه۸

چشم انداز

طنز از ابراهیم نبوی: (۴)

مجلس عین الدوله را به توپ بست

"مجلس دولت را به توپ بست

من نمی دانم چرا هر وقت مشائی را می بینم یاد "عین الدوله" می افتم. مرده شورت ببرد ای حدادیان بی ادب که تصویر ذهنی ما را ضایع کردی. البته عین الدوله، منظورم آن یکی است نه این عین الدوله دوم، مجلس را از طرف دولت به توپ بست، حالا مجلس دارد تلافی در می آورد و دولت و عین الدوله احمدی نژاد را به توپ بسته است. مجلس اعلام کرد که بزودی وزیرخارجه احمدی نژاد را استیضاح می کند.

البته این اقدام مجلس دقیقا به دلیل سیاستهای ماجراجویانه وزارت خارجه، اشتباه در رفتار سیاسی، هتک حرمت ایرانیان در سطح جهان، عزل و نصب بی دلیل دهها سفیر و فرستاده ایران در کشورهای مختلف، رابطه بی دلیل با برخی کشورها و کاهش رابطه بی دلیل با بعضی دیگر از کشورها، باج دهی اقتصادی در مقابل حمایت سیاسی غیرضروری و این چیزها نیست، بلکه بخاطر انتصاب یک معاون در وزارت خارجه است. آن هم آدمی که عامل اجرای کنگره ایرانیان خارج از کشور بود. یعنی تنها موضع درستی که مشائی و احمدی نژاد گرفته بودند.

البته تنها که می گویم کمی اغراق است، فکر کنم چند تا کار خوب دیگر هم داشتند، بخصوص مشائی. این مجلسی ها یک جوری در باره احمدی نژاد، بیکاری، ویرانی اقتصاد، مشکلات سیاسی و فرهنگی دولت، فساد مالی دولت حرف می زنند، انگار نه انگار احمدی نژاد شش سال رئیس جمهور بوده و انگار نه انگار این مجلس لالمونی گرفته، سه سال در راس یا ذیل یا یک جای دیگر امور بوده.

ادامه دارد...

خبرها و نظرهای هنری، فرهنگی و اجتماعی جهان...

هری پاتر به دنیای دیجیتالی وارد می‌شود!

جی کی رولینگ بخش های منتشر نشده مربوط به رمان های خود را نیز بطور دیجیتال منتشر خواهد کردمجموعه هفت گانه رمان های هری پاتر به زودی از یک وب سایت که نویسنده اش راه اندازی کرده است در قالب کتاب الکترونیکی عرضه خواهد شد.

جی کی رولینگ، نویسنده مجموعه هری پاتر، پیش از این کتاب های هری پاتر را فقط به شکل کاغذی منتشر می کرد.

اما او اعلام کرده است که این مجموعه از ماه اکتبر سال جاری در قالب کتاب های صوتی در سایت "پاترومور" قابل دانلود خواهد بود.

این کتاب های صوتی به زبان های مختلف قابل دسترس خواهد بود.

جی کی رولینگ می گوید بخش های منتشر نشده مربوط به رمان های خود را نیز در وب سایت یادشده منتشر خواهد کرد.

او گفت که این مطالب حاوی داستان تازه ای نیست، بلکه جزئیات و مواردی است که در رمان هایش گنجانده نشده بود.

اولین کتاب هری پاتر در سال ۱۹۹۷ میلادی منتشر شد.

پیتر فالک، "کلمبو" معروف در سن ۸۳ سالگی در گذشت!

پیتر فالک، بازیگر نقش ستوان کلمبو نامرتب و شلخته سریال محبوب «کلمبو» در سن ۸۳ سالگی درگذشت.

این بازیگر کهنه‌کار در خانه‌اش در بورلی‌هیلز ایالت کالیفرنیا بر اثر کهولت سن درگذشت.

این بازیگر از سال ۲۰۰۸ به این سو دچار آلزایمر شده بود.

فالک برای بازی در نقش «کلمبو» برنده جایزه امی (اسکار تلویزیونی شد)، سریالی که از سال ۱۹۷۱ تا ۱۹۷۷ روی آنتن می‌رفت. این بازیگر همچنین دو بار در سال‌های ۱۹۶۰ و ۱۹۶۱ برای بازی در فیلم‌های «سازمان جنایت» و «جیبی پر از معجزه» نامزد جایزه اسکار بازیگر مرد نقش مکمل بود.

اما این دو نامزدی تحت شعاع حضور او در سریال «کلمبو» قرار گرفت و اغلب مخاطبان سینما و تلویزیون او را در نقش کاراگاه ژولیده‌ای به خاطر سپردند که تا مدت‌ها تکه کلامش بر زبان بسیاری روان بود: «راستی یه چیز دیگه...»»

پیتر فالک سال ۱۹۲۷ در نیویورک به دنیا آمد. والدینش صاحب یک لباس فروشی بودند. او در سه سالگی چشم راستش را از دست داد و از چشم مصنوعی استفاده می‌کرد. در جوانی آشپز کشتی بود. او در دانشگاه سیراکیوز در رشته مدیریت عمومی تحصیل کرد و ابتدا در اداره بودجه ایالت کانه‌تیکات مشغول به کار شد.

بعدا به نیویورک رفت و از اواسط دهه ۱۹۵۰ به بازی در تئاتر مشغول شد. اولین فیلمش را سال ۱۹۵۸ بازی کرد.

ایویچ سرمربی سابق تیم ملی فوتبال ایران درگذشت

ایویچ ۷۷ ساله که یکی از موفقترین مربیان فوتبال کرواسی به شمار می آید و در پنج کشور مختلف موفق به قهرمانی در تیم های باشگاهی شده، به دلایلی که اعلام نشده درگذشته است. البته رسانه های محلی گزارش داده اند که این مربی از مرض قند رنج می برده هرچند که علت بستری شدن وی در بیمارستان ناراحتی قلبی بوده است.

ایویچ مربیگری خود را از سال ۱۹۶۷ آغاز کرد و در دهه ۷۰ با هایدوک اسپلیت به موفقیت های فراوانی دست پیدا کرد. وی با این تیم سه بار قهرمان لیگ یوگسلاوی شد و چهار بار جام حذفی را برد.

ایویچ در تیم های ملی یوگسلاوی، کرواسی، ایران و امارات مربیگری کرده و هدایت ۱۴ تیم باشگاهی را هم در کارنامه دارد. تیم‌های آژاکس، مارسی، پاریسن ژرمن و پورتو از جمله این تیم ها هستند.

بسیاری اعتقاد دارند موفقیت تیم ایران در رقابت های جام جهانی ۱۹۹۸ فرانسه حاصل تفکرات این مربی کروات بوده است. ایویچ قبل از حضور در جام جهانی فرانسه از تیم ملی فوتبال ایران برکنار شد.

چرا کنسرت احسان خواجه امیری لغوشد!

این عکس حضور طرفداران خامنه ای جلاد در مراسمی با حضور او را نشان می‌دهد. آقایی را هم که در عکس مشاهده می‌کنید احسان خواجه امیری است که چندی پیش قصد برگزاری چند کنسرت در آمریکا را داشت. آمریکایی ها از تمامی چهره های معروف خصوصا طرفداران خامنه ای مطلع هستند. لذا به احسان خواجه امیری ویزا ندادند تا به آمریکا بیاید و کنسرت برگزار کند و پول هایش را به ایران ببرد!

تیم پزشکی دکتر پژمان شیرازی و دکتر کیوان شیرازی در منطقه انسینو

دکتر پژمان شیرازی و بیژن هورفر

آسیستان پروفسور یو سی ال ای، استاد دانشگاه،

متخصص ارتوپدی Pain Management

با برد تخصصی از آمریکا

خدمات پزشکی:

تشخیص و درمان بیماریهای روماتیسمی
درمان دردهای کمر و گردن بدون جراحی
برای تشخیص و درمان بیماریهای درد اعصاب، مفاصل، عضله از پیشرفته ترین وسایل پزشکی و آخرین تکنیک به سبک بیمارستانهای یو.سی.ال.ای استفاده میشود.
تشخیص و درمان بی حسی های دست و پا و دردهای سیاتیک که سالها از آنها رنج برده اید با دستگاههای کامپیوتری EMG-NCS استفاده میشود.
جدید ترین درمان برای آرتروز زانو با تزریق عصاره تاج خروس استفاده از تزریق Botox برای درمان درد که در بیمارستان های یو.سی.ال.ای نیز استفاده می‌شود
معالجه دیسک کمر و گردن درد و دردهای سیاتیک با تزریق در ستون فقرات با تسکین اعصاب درد آور با استفاده از دوربین مخصوص
صدمات ورزشی (پزشک تیم فوتبال)
تشخیص پوکی استخوان و معالجه آن با آخرین روش و استفاده از سرم سالیانه بدون خوردن و استفاده کردن از داروهای هفتگی
معالجه دیسک کمر و سیاتیک با دستگاه I.D.D که آخرین تکنیک در کشش کمر می‌باشد
کمر درد و کجی استخوان ستون فقرات و کودکان

"قبل از هر عمل جراحی ستون فقرات و مفاصل با ما مشورت کنید"

عضو ۰۸ ایرانیان

عضو ۵۰۵۰۱۰۰

خدمات اورژانس در این کلینیک را ما گارانتی می‌کنیم. به بیمارانی که همان روز به پزشک ارتوپد نیازمندند وقت لازم داده خواهد شد

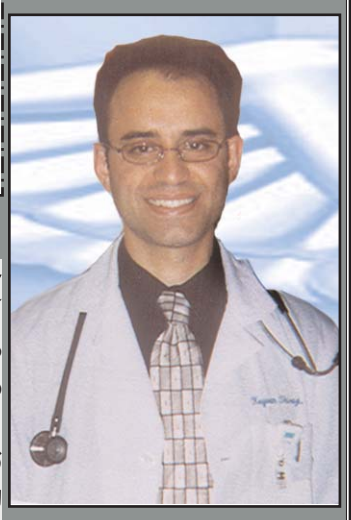

دکتر کیوان شیرازی M.D. و شهرزاد ترین بیشه PA-C

با برد تخصصی از آمریکا

بیماریهای زنان- داخلی - قلب و عروق - تیروئید و گواتر - دیابت - پوکی استخوان

خدمات پزشکی:

آسم، آلرژی، سرفه و تنگی نفس،
درمان بیماری قند و کلسترول
بیماریهای روده و معده و تشخیص سریع و پیشگیری سرطان دستگاه گوارش
تشخیص بیماری دردهای شکم و غیره با دستگاه اولتراساند
چک آپ کامل پزشکی. نوار قلب. آزمایش خون و ادرار و X-rey بیماریهای سرگیجه. تهوع . خستگی. افسردگی و دلهره
آزمایش پوکی استخوان با وسایل پیشرفته Osteo prosis-Bon Density
پزشک انتخابی اداره مهاجرت برای آزمایش های گرین کارت

آدرس: 16952 VENTURA BLVD. ENCINO

تلفن: ۳۹۶۴-۷۸۹-۸۱۸

اکثر بیمه های درمانی پذیرفته می‌شود(مدیکر و مدیکال)

فرود هواپیمای ایران ایر در فرودگاه بلگراد ممنوع شد

رسانه های خبری بالکان گزارش داده اند که از هفته گذشته انجام پروازهای شرکت هواپیمایی ایران (ایران ایر) از غرب اروپا به مقصد تهران که طی سه ماه اخیر از طریق بلگراد انجام می شده، به حالت تعلیق در آمده است!بر اساس گزارشات منتشر شده در برخی منابع خبری بالکان، فرودگاه "نیکولا تسلا" بلگراد طی هفته های اخیر به دلیل ارائه خدمات پروازی به شرکت هواپیمای ملی ایران تحت فشار شدیدی قرار گرفته است.

بر اساس این گزارش ایالات متحده به تازگی به تمام فرودگاه های اروپا جهت توقف خدمات پروازی به شرکت هواپیمایی ایران ایر هشدار داده است.

این در حالی است که منابع خبری صربی می گویند پیش از اعلام این هشدار و از ماه مارس سال ۲۰۱۱ همچون بسیاری از فرودگاه های دیگر اروپا از ارائه خدمات پروازی به هواپیماهای ایران ایر از جمله "سوخت گیری" دریغ نکرده اند.

در پی تعلیق کامل خدمات پروازی فرودگاه بلگراد به هواپیماهای ایران ایر، پروازهایی که پیش از این برای برخی خدمات فنی از جمله سوخت گیری در پایتخت صربستان فرود می آمدند، اکنون در بوداپست، پایتخت بلغارستان فرود می آیند.

گفتنی است که در خلال این فرود و سوخت گیری هواپیما، مسافران به هیچ وجه اجازه خروج از هواپیما را نداشته و باید تمام مدت را در داخل هواپیما سپری کنند.

بر اساس این گزارش منابع آگاه در

دنباله در صفحه۱۰

(۵)

گزارشی از رادیو فردا:

۵ زن- ۵ هویت و ۵ موج!

شبنم به موجی از زنان تعلق دارد که بندهای اسارت زندگی در تحت قیمومت شوهری خشن، معتاد یا بی‌توجه به مسئولیت‌های زندگی مشترک را از خود رها کرده‌اند و در جمهوری اسلامی از بسیاری حقوق زنان شوهردار (مثل مسافرت و جا به جایی آزاد بدون کسب مجوز از نیروی انتظامی) نیز محرومند.

جمهوری اسلامی به جای مقابله با طلاق با زنان مطلقه مقابله می‌کند و شرایط را چنان بر زنان سرپرست خانوار دشوار می‌کند که زنان تن به حقارت زندگی با هر شرایطی در خانه شوهر بدهند. اما زنانی مثل شبنم استقلال پر هزینه را به زندگی تحت نظام پدر سالاری و شوهر سالاری ترجیح می‌دهند.

هاله سحابی، ۱۳۹۰

متولد ۱۳۳۴، زنی مسلمان با باور به اسلام سیاسی اما مخالف ولایت فقیه از خانواده‌ای شناخته شده در تاریخ سیاسی جمهوری اسلامی که ولی فقیه آنها را برانداز دانسته و به له کردن آن‌ها باور دارد. وی از فعالان حقوق زنان و عضو گروه مادران صلح ایران بود که بدون تمسک به خشونت، اصلاحات سیاسی و اجتماعی را طلب می‌کرد. هاله سحابی هویت خویش را از مجموعه نیروهای ملی و مذهبی می‌گرفت که پنج دهه برای استقرار حکومت دینی (به قرائت خویش) تلاش کرده‌اند. اما در قرائت آنها

دنباله در صفحه۱۰

باران نور
مجموعه‌ی چهار CD شعر و ترانه
گزیده‌ای از ماندگارترین سروده های شاعران بزرگ کلاسیک و همچنین گزیده ای از سروده های شاعران امروز همراه با ترانه های هماهنگ با شعر
به انتخاب فرهنگ فرهی

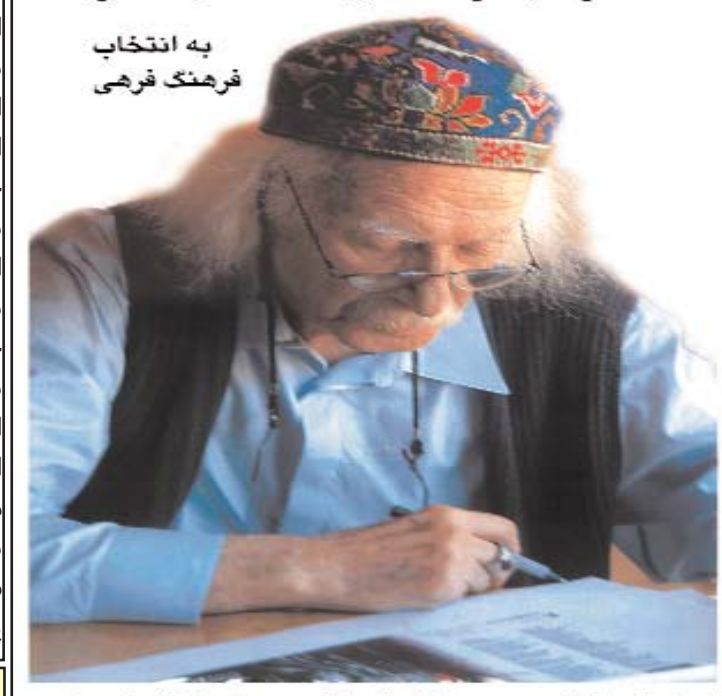

جای پای فرهنگ فرهی در همه‌ی کاروانسراهای دور و نزدیک تاریخ برجاست. پنجاه سال است دنبال آزادی می‌دود. پنجاه سال است بی وقفه رکاب می‌زند و به مقصد نمی‌رسد اما چه باک همین قلندر مثل همه ی فرزانگان ما سکندری می‌خورد، می‌افتد اما از رفتن باز نمی‌ایستد. فراموش نکنیم که رودخانه ها استعداد رکود وسکون ندارند حرفه ی آنها رفتن، رفتن و رفتن است. او شبانی است که عمری را با تأنی وحوصله در نیزارهای آن سرزمین قدیمی به جستجو پرداخت، خود در تک تک نی ها دمید بلکه خوش آوازترین نی لبک ها را برای کودک دل دست چین کند.
علیرضا میبدی

تلفن : ۴۲۵۱ - ۳۴۵ - ۸۱۸
تلفن: ۹۴۳-۴۳۹۱-۸۱۸

یادداشت روز

دنباله ازصفحه ۲

معدود عکاسان ورزشی ویژه زنان در ایران است و به این دلیل که خانم است، به ورزش زنان دسترسی اختصاصی دارد و توانسته است توجه بسیاری را به ورزش زنان در کشور معطوف کند.»بنا به گزارش گاردین، خانم مجد برای کسب اجازه زنان برای تماشای فوتبال در استادیوم های ورزشی تلاش می کرده است.

گاردین زیر عنوان «فعالان محبوس در ایران می گویند زندانبانان به مجرمین کاندوم می دهند تا به ما تجاوز کنند» می نویسد: در نامه های تکان دهنده و تشریحی، که توسط فعالان محبوس و یا خانواده های آنان نوشته شده است، مقام ها به تسهیل عامدانه تجاوز جمعی جنسی میپردازند و استفاده از آن به عنوان نوعی از مجازات متهم شناخته شده اند.مهدی محمودیان، یک عضو رک گوی حزب سیاسی اصلاح طلب جبهه مشارکت جزٔ زندانیانی است که موفق شده است با فرستادن قاچاقی نامه، چگونگی تجاوزهای جنسی در برخی از مخوف ترین زندان های ایران را فاش کند.محمودیان که پس از انتخابات مورد اختلاف ریاست جمهوری سال ۲۰۰۹ برای صحبت کردن با روزنامه ها درباره سرکوبگری های رژیم بازداشت شد اکنون در زندان رجایی شهر کرج در ۲۰ کیلومتری غرب پایتخت زندانی است.

وی در نامه ای که در وب سایت کلمه، ارگان رسمی میرحسین موسوی رهبر مخالفان منتشر شد می گوید «تجاوز در بندهای مختلف زندان به صورت عملی معمولی و قابل پذیرش در آمده است.»شما خوانندگان عزیز صبح ایران،حتما مطلع هستید که در روستایی در نزدیکی کاشمر در استان خراسان رضوی! ۵۰ نفر به یک زن حمله کرده و به او تجاوز نموده اند.

نکته جالب در این زمینه آن است که به دنبال جنجالی که در مورد نظیر چنین حادثه ای در اطراف اصفهان بوجود آمده دادستان اصفهان گفته است که این یک امر طبیعی است. همه جا هست!. تازه این پرونده شاکی خصوصی ندارد و این زن شکایتی نکرده است!.

بعبارت دیگر در این رابطه به حیثیت جامعه خللی وارد نشده! تا این مدعی العموم خود شاکی بشود. این طبیعی است که آن زن بدبخت که با تهدیدات ۵۰ نفر مزبور مسلما روبروست، جرات طرح شکایت را ندارد و در داستانی نظیر آن در کاشمر همین مساله تکرار شده. هرچه جلوتر می‌رویم داستان تازه تری پیش می‌آید که نشان می‌دهد رژیم به فکر طالبانی کردن حقوق زنان ایران است. و احدی هم نیست که از حقوق زنان حمایت کند. که باید در انتظار آن بود که در شرایط خاموشی مردان در ایران، زنان به طور جمعی بپا خیزند و دیوار ترس و وحشت را بشکنند و حقوق از دست رفته مردان خاموش را نیز به آنان بازگردانند!.

جهانگیر شادانلو و منوچهر شلالی

دنباله ازصفحه ۴

بین، منوچهر شلالی، سراج میردامادی و جهانگیر شادانلو در بخش های بعدی کتاب و در باره مأموریت اصلی آنان گفتگو خواهد شد، کار این ها به دام انداختن و برگرداندن مخالفین سیاسی و پناهندگان به منظور از بین بردن آنان است. بیش از چهارصد و پنجاه عملیات تروریستی در خارج و خنثی کردن مخالفین، معاملات، تهدید و گسترش افراط گرائی، نمونه های بارز آن می باشد.»»ایو بونه، در صفحه ۲۳۶ کتاب خود می نویسد: « یک انجمن دیگر به عنوان 3حمایت از مهاجرین ایرانی 3که بوسیله جهانگیر شادانلو، در شماره ۷۰ خیابان لوریل در منطقه پانزدهم پاریس درست شده است، با سوء استفاده از احساسات وطن پرستانه ایرانیان، نقش یک بنگاه برای به دام انداختن و استخدام ایرانیان متقاضی پناهندگی به عنوان مأموران جدید رژیم در جامعه ایرانیان مقیم فرانسه را بازی می کند. در دو دادگاه پی در پی، جهانگیر شادانلو شکست خورد و شرکت انتشاراتی کتاب 3وزارت اطلاعات در خدمت آیت الله ها 3به دلیل شکایت بیمورد از وی درخواست جمعاً، ده هزار یورو خسارت نموده است. همانطور که پیشتر اعلام شد هزینه دادرسی و حق الوکاله وکیل شاکیان را جمهوری اسلامی پرداخته است و این ده هزار یورو را هم رژیم اسلامی از کیسه ملت بیچاره ایران پرداخت خواهد کرد. جهانگیر شادانلو پس از دوبار محکوم شدن به رأی دادگاه اعتراض کرد و به دیوان عالی دادگستری فرانسه شکایت کرد، که بی هیچ تردیدی برای بار سوم نیز شکست خواهد خورد. در زیر کپی هایی از پرونده دادگاه پاریس دیده می شود.

آنهایی که به انتخابات و جریان های انحرافی اعتراض داشتند گریختند و حالا خود همان حرف ها را می‌زنند!

دنباله ازصفحه ۵

شناختی که از عناصر تشکیل دهنده این جریان وجود داشت نسبت به خطری که از ناحیه این جریان، انقلاب و نظام را تهدید می‌کرد هشدار داده شد. آن روز، نه تنها به آن هشدارها توجهی نشد بلکه کسانی که بعد از ۶ سال همان مطالب را تازه متوجه شده‌اند و نسبت به آن هشدار می‌دهند، هشدار دهندگان آن روز را زیر ضربات شدید ناسزا و نسبت‌های ناروا گرفتند و آنها را ضد ولایت فقیه، مسأله دار، مافیای قدرت و ثروت، مفسد اقتصادی، قدرت طلب و... نامیدند و هر جا که توانستند آنها را از میدان به در کردند. اکنون مردم که شاهد این هر دو صحنه بوده و هستند، حق دارند بپرسند چرا به آن هشدارها توجه نکردید و هشدار دهندگان را سرکوب کردید؟ پاسخ این سئوال چیست؟

هوگو چاوز یار احمدی نژاد که در کوبا عمل جراحی کرده است حال مساعدی ندارد

دنباله ازصفحه ۵

آقای چاوز نیز به تازگی ونزوئلا را ترک کرده و به کوبا رفته‌اند.با توجه به این‌که هوگو چاوز پس از عمل جراحی به ونزوئلا بازنگشته و در تمام این مدت نیز در هیچ رسانه‌ای ظاهر نشده، برخی بر این باورند که حال رئیس جمهور ونزوئلا رو به وخامت گذاشته است.در عین حال قانونگذاران حامی حزب اپوزیسیون در ونزوئلا تأکید کرده‌اند که بر اساس قانون اساسی، رئیس جمهور ونزوئلا نمی‌تواند از خارج از کشور حکمرانی کند.

خزاعی با ارسال نامه ای به دبیر کل سازمان ملل متحد

دنباله از صفحه ۴

پاسداران و کمک به حزب الله لبنان اشاره داشت.محمد خزاعی، نماینده دائم ایران در سازمان ملل متحد، روز جمعه در نامه‌ای به بان گی‌مون، دبیرکل این سازمان، به وضع این تحریم‌های تازه اعتراض کرد و تداوم این «سیاست‌های نامناسب» را «کاملا خطرناک» خواند.جدا از تحریم‌های یک‌جانبه آمریکا و متحدانش علیه جمهوری اسلامی، ایران به دلیل سر باز زدن از توقف غنی‌سازی اورانیوم در حال حاضر مشمول چهار دور تحریم اقتصادی و سیاسی از سوی شورای امنیت سازمان ملل است. تهران در مقابل همواره اتهام تلاش برای ساخت تسلیحات هسته‌ای را رد کرده و هدف از فعالیت‌های اتمی خود را صلح‌آمیز توصیف می‌کند. محمد خزاعی در نامه خود همچنین اعلام کرد که دلایل ایالات متحده برای وضع تحریم علیه شرکت هواپیمایی ملی ایران «ادعاهایی واهی» است.در بیانیه وزارت خزانه‌داری آمریکا در مورد تحریم‌های تازه ایران، سپاه پاسداران و وزارت دفاع جمهوری اسلامی متهم شده‌اند که از هواپیماهای «ایران‌ایر» برای حمل و نقل تسلیحات نظامی استفاده می‌کنند و به همین دلیل شرکت هواپیمایی ایران در فهرست نهادهای مورد تحریم ایالات متحده آمریکا قرار گرفته است.

نکته ها

دنباله ازصفحه ۲

برشمردن مسائل مختلف به فعال شدن مجاهدین خلق در ایران و حتی حضور آنها در کنار مقامات جمهوری اسلامی که هدف اصلی از میان چنین امری پرونده سازی راحت برای مخالفان در حکومت است در اظهار نظر خود در این رابطه حتی گفته است که مجاهدین خلق فاطمه حقیقت جو را به سلک خود کشانده اند. وزیر اطلاعات رژیم ایران، مدعی بهره‌برداری مجاهدین از اصلاح‌طلبان فراری در ایام پس از "فتنه! ۸۸" نیز شده است. همانطور که گفتیم حیدر مصلحی از جمله به فاطمه حقیقت‌جو اشاره کرده و گفته است: «نماینده مجلس ما در دوره اصلاحات آمریکایی فریب خورد و مورد سوءاستفاده نفاق قرار گرفت.»»فاطمه حقیقت‌جو از سال ۲۰۰۵ میلادی و پس از استعفا از نمایندگی، پژوهشگر میهمان در مرکز مطالعات بین‌الملل دانشگاه ام آی تی و دانشگاه هاروارد آمریکا بوده و هنگام انتخابات دوره دهم ریاست جمهوری در ایران حضور نداشته است. مصلحی با اشاره به فعالیت مجدد "مجاهدین خلق"، به مسئولان کشور هشدار داده که به دقت مراقب اطراف خود باشند. وی تاکید کرده که مجاهدین مانند سال‌های اول انقلاب نیستند و امروزه اقدام‌های خود را متناسب با زمان انجام می‌دهند. به تصریح او، مجاهدین برای رسیدن به مقاصد خود «از افراد پلید بهره می‌برند.»»وزیر اطلاعات افزوده است: «بهره‌ی استکبار در دوره اصلاحات آمریکایی و حتی در دوره تکنوکرات‌ها از نفاق این بود که با نفوذ و تغییر روش یا به‌کار گیری مجاهدین، ضربه‌های سختی به نظام جمهوری اسلامی وارد کرد.»»این در حالی است که جمهوری اسلامی تمایل دارد که بسته شدن اردوگاه اشرف به بازگشت ساکنان آن به ایران منجر شود. لذا در سفر زیباری به تهران در این رابطه به او فشار وارد کرده اند.

نکته نویس

کاترین هرماری وی ای

وزیراعظم

سرگذشت جعفر برمکی

ترجمهٔ میترا معصومی

جعفر تصمیم گرفته بود و اطمینان پیدا کرده بود که از آن روز به بعد ،دیگر خلیفه نخواهد توانست اشک او را جاری کند.
ما با همدیگر شعر ابو نوآس ،دوست جعفر و خانواده برامکه را در کنار حوضچه به پایان رساندیم :
پیرمیکده برایم باده ای می‌آورد خوشبو ،چون مشک و زلال
چونان قطره اشکی که بر گونه های بی آرایش ،جاری شود.
دمادم جام مرا لبریز می‌کرد و من پیوسته آن را سر می‌کشیدم
،
دلبرم آواز می‌خواند وملامتها در میخانه جای مانده بودند.
آری بگذارید ملامتها همانجابمانند،
زیرا سرزنش وملامت ، آدمی را به باده گساری وا می‌دارد.
سپس جعفر با صدایی آرام گفت :
«احمد ،برای من شراب بیاور .»
شراب خنک ،گس و التهاب انگیزبود ،من به اربابم نزدیک شدم و در حالی که جام خود را بالا می‌بردم گفتم :
«می‌نوشم به سلامتی خلیفه ،خداوندنگهدار او باشد !»
جعفر لبخندتلخی زد وگفت :
«به سلامتی خلیفه ،خداوند به او محبت وقدرت عنایت کندوبه من زمان،خویشتن داری و پیروزی نهایی را بدهد.»
از صدایی در پشت سرمان ،هر دو برگشتیم ،جعفر با حرکت شتاب زده خود ،کمی از شراب را روی کاشی ریخت و قطره ای از شراب ،نقش پرنده ای را که بر روی زمین کاشی کاری شده بود از گردن به پایین چون رنگ سرخ خون ،قرمز کرد.
خدمتکاری در مقابل در ورودی تعظیم کرد و گفت :
«ارباب ،برده خلیفه می‌خواهد با تو صحبت کند.»
قبل از آنکه حرف خدمتکار به پایان برسد،مردی بلندقد که لباس سیاه بر تن داشت و من و جعفر هر دو او را خوب می‌شناختیم ،وارد اطاق شد .
-جعفربن برمکی ،خلیفه می‌خواهد تو را ببیند .
جعفر درحالی که یک دستش را در آب حوضچه فرو کرده بود با لبخندی کنایه آمیز گفت :
«برو به خلیفه بگو که امشب خیلی خسته هستم .
آفتاب امروز خیلی تند بود وتب کرده ام .میل دارم امشب را استراحت کنم .»
خدمتکار خلیفه بدون هیچگونه تعجب وواکنشی،تعظیم کرد وعقب عقب از در اطاق خارج شد .
من چندلحظه صبر کردم وسپس گفتم :
«ارباب ،فکر نمی‌کنی که ....»

ادامه دارد...

دادستان مشهد اقرار کرد:

تنها در ۳ ماه اول سال جاری ۵ مرحله اعدام جمعی در مشهد اجرا شده!

در نخستین واکنش رسمی به اخبار اعدام‌های متعدد در زندان مرکزی مشهد، دادستان مشهد با «متناسب» خواندن تعداد اعدام‌ها با پرونده‌های مواد مخدر تایید کرد که تنها در سه ماه گذشته در مشهد پنج مرحله حکم اعدام اجرا شده است.

با وجود انتشار اخبار فراوان از «موج» اعدام در زندان وکیل‌آباد مشهد در دست‌کم یک سال گذشته، تاکنون هیچ مقامی در جمهوری اسلامی به این اخبار و صحت و سقم آنها واکنش نشان نداده بود.

دادستان عمومی و انقلاب مشهد هیچ آماری از تعداد زندانیانی که تاکنون در زندان وکیل‌آباد اعدام شده‌اند ارائه نکرده، اما تایید کرده است که «در سال جاری» یعنی تنها در سه ماه آغازین سال ۱۳۹۰ «طی پنج مرحله اجرای حکم اعدام داشته‌ایم».

محمود ذوقی، دادستان مشهد، در عین حال و با وجود اذعان به اجرای پنج مرحله اعدام در زندان مرکزی مشهد رسانه‌های «بیگانه» را به «بزرگ‌نمایی» در این زمینه و «خیلی مانور» دادن متهم کرده است.

گفته آقای ذوقی در مورد پنج مرحله اجرای حکم اعدام در مشهد تاییدی است بر اخباری که کمپین بین‌المللی حقوق بشر در ایران تاکنون از اجرای اعدام‌های «مخفیانه» در زندان وکیل‌آباد منتشر کرده است.

این سازمان مدافع حقوق بشر پیشتر در چهارم خردادماه سال جاری اعلام کرده بود که در دو ماه و نیم گذشته، ۷۰ تن در زندان زندان مرکزی مشهد به اتهام «خرید و فروش مواد مخدر» اعدام شده اند.

این سازمان همچنین اعلام کرده بود که «اعدام‌ها در زندان وکیل‌آباد مشهد بدون حضور و اطلاع خانواده و وکلای اعدام‌شدگان» اجرا شده است.

داستانی خواندنی به قلم داستایوفسکی:

قمار باز

نگاهی به من انداخت وچون می‌دیدکه در لحن گفتارم یک نوع خشم وتمسخر نهفته است دنباله بحث را از نو برید وگفت :
-کارهای من هیچ به درد شما نمی‌خورد .ولی اگر می‌خواهید حقیقت را بدانید ،بدانید که من مبلغ زیادی مقر وضم .
من این پول را قرض کرده ام و می‌خواهم بپردازمش .امید دیوانه وار ی هم به این دارم که مطمئناً همین جا ،در کنار میزهای سبز پوش قمار ، آن را به دست خواهم آورد .
چرا ؟خودم هم نمی‌دانم ؛ولی به آن ایمان دارم .
کسی چه می‌داند؟
شاید برای این که این آخرین شانس من است ومن ناگزیرم که این تصمیم را بگیرم .
-یا شاید برای این که بایستی به هر قیمت ،پول به دست آورد .
این درست مثل غریقی می‌ماند که به هر خاشاکی چنگ می‌زند .
خودتان اعتراف کنید که اگر انسان خودش را به غرقاب نیفکند آیا دیگر احتیاجی به این هست که یک خاشاک را به جای یک تیر بگیرد؟
پولینا که به تعجب آمده بود گفت :
-مگر امیدواری شما هم چیزی از همین نوع نیست ؟
پانزده روز پیش بود که خودتان خیلی مفصل برای من از یقین قطعی خودتان به بردن در قمار - در رولت - صحبت کردید ومرا نیز تشویق به این میکردید که شما را آدم بی شعور ی فرض نکنم .
آیا این حرف ها شوخی بود؟ من که خیال نمی‌کنم زیرا ،یادم است که با لحنی بسیار جدی صحبت می‌کردید.
درجوابش اندیشناک گفتم :
-این درست است و من هنوز هم به این اعتماد دارم که خواهم برد من حتی این راهم می‌دانم که شما می‌خواهید این سوال را به من تلقین کنید که چرا پس از این که این همه پول را به طرزی این قدر اسفناک باخته ام ،هنوز تردیدی در خودم حس نمی‌کنم ؟
ولی من اطمینان دارم خواهم برد ؛به محض این که به حساب خودم به قمار کردن بپردازم خواهم برد .
-این یقین از کجا برای شما حاصل شده؟
-برای من خیلی دشوار است که تو ضیح بدهم .من فقط می‌دانم که بایست در قمار ببرم ،نیز می‌دانم که این تنها وسیله نجات و رستگاری من است .
لابد به همین علت است که حس می‌کنم به یقین در قمار خواهم برد .

ادامه دارد...

"نیازمندیها"

تلفن تماس برای درج آگهی ها در روزنامه:
۱۸۲۶-۲۸۵ (۸۱۸)

استخدام

احتیاج به خانمی برای مشایعت در امر خرید و تهیه غذا برای یک نفر روزانه ۵ ساعت. با تصدیق رانندگی. در صورت آشنایی باکامپیوتر هر هفته ۵ ساعت اضافه. تلفن تماس: ۷۶۹۲-۲۵۴-۳۱۰
بین ساعت ۲ تا ۵ بعدازظهر

استخدام

احتیاج به خانمی‌که تجربه پرستاری داشته باشند می‌باشد ساعت‌کار روزانه ۵ ساعت مقیم سانتامونیکا باشند.
تلفن ۱۲۰۳-۲۰۷-۳۱۰ ساعتهای ۱۲-۴ بعداز ظهر

استخدام

به یک خانم باتجربه برای پرستاری و همدمی یک خانم مسن به طور شبانه روزی یا شبها فقط در منطقه ولی و اورنج‌کانتی احتیاج داریم. داشتن اجازه‌کار ضروری است. داشتن اتومبیل و گواهینامه رانندگی ترجیح دارد ولی ضروری نیست. برای اطلاعات بیشتر با شماره تلفن مزبور تماس بگیرید:
۸۱۸-۷۲۳-۸۴۴۳

SUPER VISION OPTICAL SINCE 1952
EYEWEARSUPPLIES
سوپر ویژن
آخرین کلام درمد و زیبایی عینک های آفتابی و طبی
به مدیریت حسین سیلانی
210 South Robertson Blvd Beverly hills Ca 90211
Tel:(310) 623-4848

LIC#261214
ALL IN 1
ART WIREWORLD ELECTRIC

استیو عزیزیان با ۱۵ سال سابقه در کارهای برقی و الکترونیکی و کامپیوتری و اینترنت، در خانه ها ساختمان های تجاری و صنعتی، مراکز پزشکی، دفاتر اداری و رستوران ها ،با بهترین قیمت و برترین کیفیت سریعتر از همه جا خدمات خود را ارائه می‌کند

"بهترین قیمت برای سرویس در شهر
برآورد هزینه به صورت رایگان"

'اگر از کار ما راضی بودید، دومین قرارداد را با بیشتر از ۴۰ درصد به شما تخفیف می‌دهیم'

Mailing: P.O.BOX 260402
Encino, CA 91426
Tel: 818-437-5904
Art Wirew rld Electric

۵ زن- ۵ هویت و ۵ موج!

دنباله از صفحه ۷

ولایت فقیه و امتیازات ویژه برای روحانیت وجود ندارد.حکومت دینی با سرکوب نیروهای ملی و مذهبی و برانداز معرفی کردن این نیروها، افراد بالقوه مذهبی و سیاسی را که باید پایگاه اجتماعی آن باشند در برابر خویش نشانده است.

نتیجه این مواجهه برآمدن موجی در جوانان و زنان مذهبی علیه حکومت دینی است. نتیجه خواسته یا ناخواسته این موج گرایش افراد مذهبی به نوعی حکومت سکولار است که باید با بی‌طرفی ایدئولوژیک با مذاهب و گرایش‌های مذهبی و معنوی برخورد کند.

علی‌رغم ادعاهای حکومت مبنی بر همراهی جوانان مذهبی با آن، نسل امروز جوانان و زنانی که توانسته باشند ایمان خود را از گزند تبعیض‌های مذهبی و سرکوب‌های حکومت دینی مصون داشته باشند بیشتر از جنس هاله‌اند تا بسیجی‌هایی که مردم را در خیابان‌ها کتک می‌زنند و از مواهب و رانت‌های حکومتی برخوردارند.

پایان

مدیر منطقه آزاد ارس بازداشت شد

دنباله ازصفحه ۴

منطقه آزاد ارس توسط مجتمع قضایی کارمندان دولت بازداشت شده، علت بازداشت وی را «اتهام مالی» اعلام کرده است.بر اساس این گزارش علیرضا مقیمی از دوستان نزدیک حمید بقایی، معاون اجرایی محمود احمدی‌نژاد بوده که زمستان سال گذشته به عنوان مدیرعامل منطقه آزاد ارس منصوب شده بود.روز پنجشنبه علی‌اصغر پرهیزکار، مدیرعامل منطقه آزاد اروند، با اتهام‌های مشابه بازداشت شده بود.همچنین پیشتر نیز محمدشریف ملک‌زاده، دبیر شورای عالی ایرانیان خارج از کشور، که انتصاب وی به عنوان معاون مالی و اداری وزارت امور خارجه، علی‌اکبر صالحی را تا آستانه استیضاح پیش برده بود، بازداشت شده بود.

فرود هواپیمای ایران ایر به بلگراد ممنوع شد

دنباله ازصفحه ۷

فرودگاه "نیکولا تسلا" همچنین اعلام کرده اند که تعلیق ارائه خدمات فنی و عدم پذیرش هواپیماهای ایران ایر در این فرودگاه را به اطلاع مسئولان ایران ایر رسانده اند.

آخرین "پرواز فنی" ایران ایر به فرودگاه "نیکولا تسلا" بلگراد هجدهم ماه جون انجام شده است.

پرواز فنی به پروازهایی گفته می شود که در آن هواپیما برای ارائه برخی خدمات فنی از جمله سوخت گیری در فرودگاه میزبان فرود می آید.

وزارت خزانه داری آمریکا چند روز قبل با صدور بیانیه ای رسمی اعلام کرد که نام شرکت هواپیمایی جمهوری اسلامی (ایران ایر) و شرکت هواپیمایی ایران ایر تور را به فهرست تحریم های خود افزوده است.

برای درج آگهی های خود در روزنامه صبح ایران با شماره تلفن
۱۸۲۶-۲۸۵-۸۱۸ تماس حاصل فرمایید و آگهی های خود را جهانی کنید،
زیرا روزنامه صبح ایران از طریق اینترنت در سراسر جهان قابل دسترسی می‌باشد

هاتون مارکت
اولین و بزرگترین فروشگاه ایرانی
در جنوب لس آنجلس
مواد غذایی، شیرینیجات
میوه و سبزیجات تازه
(310) 373-4448
24202 Hawthorne Blvd
Torrance, CA 90505

آرتژیا مارکت
در شهر رداندوبیچ عرضه کننده
انواع میوه، سبزیجات تازه
همه روزه به قیمت ارزان
مرکز پخش گوشت حلال، مواد غذایی
2322 Artesia Blvd
Redando Beach, CA 90027
(310) 376-0043

رستوران حاتم
شماره یک
با غذاهای خوشمزه ایرانی
(714)991-6262
1112 N. Brookhuerst St.
Anaheim, CA 92801

سوپر اروابن
(949)552-8844
Heritage Square
Behind Denny Rest
14120 Culver DR. #B.C.D.
Irvine, CA 92714
Fax: (949) 552-4044

رستوران حاتم
میشن ویهو
(949) 768-0122
25800
JERONIMO RD #402
MISSION VIEJO ,CA 92691

سوپر شایان
به واقع بازار تهران را برای شما تداعی می کند. محل فروش گوشت حلال و سایر نیازمندیهای شما با بالاترین کیفیت و ارزانترین قیمت
۳۸۰۱ پاسیفیک گوست های وی
در شهر تورنس
(۳۱۰) ۳۷۵-۵۵۹۷

میشن رنچ مارکت
فروشگاه گوشت سبزیجات
میوه تازه دلی
آدرس ۲۳۱۰۶ لس آلیسوس
در شهر میشن ویهو
تلفن: (۹۴۹) ۷۰۷-۵۸۷۹

حتی روزنامه های چاپ ایران هم از شکست های پی در پی تیم های فوتبال ایران سر و صدایشان در آمده است!

کلکسیون ناکامی های فدراسیون فوتبال

شکست و حذف تیم های نوجوانان و جوانان در مرحله نخست رقابت های قهرمانی آسیا و نرسیدن آنها به مسابقات جهانی، صعود نکردن تیم ملی بزرگسالان به جام جهانی ۲۰۱۰، حذف تیم بزرگسالان از مسابقات قهرمانی آسیا، عدم مدال آوری تیم امید در گوانگجو در نهایت شکست تحقیرآمیز تیم امید برابر عراق تنها قطره ای از دریای ناکامی ها فوتبال ایران در طول سه سال اخیر است.

تیم های رده های سنی مختلف فوتبال ایران به طور مداوم در حال شکست خوردن هستند و مسئولان این فدراسیون نیز به جای ارایه دلایل این ناکامی ها و پذیرفتن شکست، تنها به خندیدن بسنده کرده و از امیدواری به آینده صحبت می کنند.برای فدراسیونی که تیم های ملی رده های سنی مختلف آنرا مربیانی هدایت می کنند که کارنامه درخشانی در دوران حرفه های مربیگری خود ندارند، شکست خوردن امری عادی تلقی می شود.با نگاهی اجمالی درمی یابیم به غیر از کارلوس کرش که یک مربی شناخته شده و بزرگ در عرصه فوتبال جهان است، دیگر مربیان تیم های ملی همچون علی منصوریان و اکبر محمدی سابقه مطلوبی در مربیگری نداشته و نتیجه انتخاب دور از انتظار آنها تنها با شکست همراه می شود.لغو پیاپی اردوها و مسابقات دوستانه، برگزار نشدن تمرین ها در زمان مناسب به دلیل همکاری نکردن باشگاه ها، مشکل خروج بازیکنان به دلیل حضور در دوره خدمت سربازی برخی از دلایلی است که باید آن را در کنار نبود کارآرایی کادر فنی و البته از همه مهمتر از کفایت نداشتن مسوولان فدراسیون قرار داد تا عوامل حذف تاریخی تیم امید مشخص شود.

آرزوی رفتن تیم امید ایران به بازی های المپیک به ۴۰ سال رسید، اما در طول این سال ها هیچ گاه تیم امید کشورمان با این شرایط تاسف بار حذف نشده بود.

تلخی این شکست وحشتناک زمانی بیشتر شد که اخبار متعددی از یک اشتباه فاحش دیگر در فدراسیون فوتبال انتشار یافت.بر اساس این اخبار، کمال کامیابی نیا در دو بازی رفت و برگشت برابر قرقیزستان کارت زرد دریافت می کند و دو اخطاره می شود.این بازیکن در دیدار رفت برابر عراق در اربیل به میدان می آید تا فدراسیون فوتبال عراق به کنفدراسیون آسیا و فدراسیون بین المللی فوتبال شکایت کند.طبق قانون، این بازی باید ۳ بر صفر به سود عراق اعلام شود، مساله ای که به نظر می رسد بازیکنان و کادر فنی تیم امید به آن واقف بودند و در بازی برگشت در تهران، انگیزه چندانی برای مصاف با عراق نداشتند.رقابت های جام جهانی نوجوانان به میزبانی مکزیک در حال برگزاری است و ما تنها نظاره گر هستیم، جام جهانی بزرگسالان در آفریقای جنوبی برگزار شد و حسرت خوردیم، در گوانگجو آرزوی مدال فوتبال را در دل نگاه داشتیم، در المپیک لندن هم خبری از تیم امید ایران نیست، اما مسئولان فدراسیون فوتبال همچنان با قدرت به کار خود ادامه می دهند تا ناکامی هایشان را تکمیل کنند.

چهلمین سال ناکامی!

بدرود با بازی های المپیک لندن!

با حذف تیم امید ایران از رقابتهای انتخابی المپیک کلکسیون شکست‌های فوتبال ایران کامل شد.

تیم فوتبال امید ایران که موفق شده بود با یک گل در اربیل، عراق را از پیش رو بردارد برای صعود به مرحله سوم رقابت‌های انتخابی المپیک لندن به یک مساوی نیاز داشت اما با شکست دو بر صفر در دیدار خانگی از رسیدن به مرحله سوم این رقابت‌ها باز ماند تا کلکسیون شکست‌های تیمهای ملی فوتبال ایران تکمیل شد.

تیم ایران در نیمه نخست با وجود نمایش برتر با گل امجد راضی با شکست یک بر صفر به رختکن رفت. با این نتیجه انتظار می‌رفت تیم امید ایران در نیمه دوم گل خورده را جبران کند اما نه تنها این اتفاق نیفتاد بلکه با گل دقیقه ۶۳ امجد راضی تیم ایران با دو گل از عراق عقب افتاد.

پیش و پس از گل دوم عراق، بازیکنان ایران بی برنامه نشان دادند و تنها بازی احساساتی را در دستور کار قرار دادند و حملات پر دامنه اما بی برنامه ایران نیز نتیجه‌ای به همراه نداشت و در نتیجه تیم ایران با دو گل به عراق باخت.

این نتیجه در شرایطی رقم خورد که عراقی‌ها چند موقعیت دیگر برای گلزنی به دست آوردند که در یکی از این صحنه‌ها "لک" دروازه‌بان ایران موقعیت تک به تکی را از حریف گرفت.

پس از گل دوم عراق، ۱۵ هزار تماشاگری که در ورزشگاه آزادی حضور داشتند شعارهایی علیه کفاشیان سر دادند و خواستار کناره‌گیری او از ریاست فدراسیون فوتبال شدند.

علی سعیدلو و بهرام افشارزاده هم پس از این گل تصمیم گرفتند ورزشگاه را ترک کنند. نکته جالب تشویق علی دایی در ورزشگاه بود. برای چند دقیقه‌ای تعدادی از تماشاگران حاضر در ورزشگاه علی دایی را تشویق کردند که شگفتی همه را به دنبال داشت. محمد مایلی کهن نیز در بین تماشاگران حضور داشت و از شکست تیم امید کشورمان به شدت ناراحت بود. بازیکنان ذخیره تیم امید کشورمان هم با چشمانی اشکبار محل جایگاه را ترک کردند و راهی رختکن شدند. با این شکست تیم امید ایران نتوانست به جمع دوازده تیم برتر آسیا صعود کند و ناکامی برای فوتبال ایران در رسیدن به المپیک با این شکست ۴۰ ساله شد.

در همین حال، سرمربی تیم ملی امید در نشست خبری پس از بازی این تیم با تیم عراق این گونه این اتفاق را شرح می‌دهد: متاسفانه امروز ساعت ۱۱:۳۰ در اردوی ما اتفاقی افتاد که همه بازیکنان پس از شنیدن آن تا ۴ ساعت فقط گریه می‌کردند.

وی افزود: این اتفاق برای فوتبال ما یک فاجعه است. ۴ ماه پیش یعنی در اوایل اسفند به فدراسیون اعلام کردند که کمال کامیابی‌نیا دو اخطاره است و در بازی بعدی ایران نمی‌تواند بازی کند اما امروز در اردوی ما تازه به ما گفته‌اند که در بازی قبل نباید از کامیابی‌نیا استفاده می‌کردیم به همین خاطر بازی رفت سه بر صفر به سود عراق اعلام شده است. منصوریان ادامه داد: پس از آن همه بازیکنان را قسم دادم که این موضوع را به هیچ کس و حتی به خانواده‌های خود نگویند. تنها راهی که به ذهنم رسید این بود که کاری کنیم که حماسه ملبورن تکرار شود. به همین خاطر به کریم باقری زنگ زدم و گفتم الان به تجربه و روحیه‌ای که به ما می‌دهی نیاز داریم. تا ساعت ۳ بعد از ظهر هنوز تردید داشتم این موضوع را به کی‌روش بگویم یا نه اما بالاخره این موضوع را به او گفتم چرا که او سوپروایز تیم ماست. وقتی کی‌روش این موضوع را فهمید یک ربع مات و مبهوت به من نگاه می‌کرد. تنها کاری که ما در این بازی می‌توانستیم بکنیم این بود که با هم همقسم شده و چهار گل به عراق بزنیم. وی با بیان اینکه نمی‌خواهم بار این شکست را از روی دوش خود بردارم، گفت: من سرمربی تیم هستم و مسوولیت باخت دو بر صفر را می‌پذیرم اما به من بگویید در کجای دنیا چنین اتفاقی می‌افتد که یک فدراسیون به کادر فنی تیمش نگوید کدام بازیکنان نمی‌توانند بازی کنند. شاید شما و تماشاگران در این بازی فکر کرده باشید که کادر فنی دیوانه است از اول بازی به فکر گل زدن به عراق است در حالی که ما برای صعود تنها یک مساوی می‌خواستیم. منصوریان گفت: این اتفاق باید در کتاب گینس ثبت شود. نمی‌خواهم اسم کسی را بیاورم و برای اینکه از حقانیت از بازیکن خودم دفاع کنم آبروی فرد دیگری ریخته شود.

زنان اروپای شرقی در همه جای مسابقات ویمبلدون هستند

کارولاین وزنیاکی نفر اول تنیس زنان جهان از دانمارک امروز با شکست دادن یامیلا گایدوسووا از استرالیا به دور چهارم رفت. این دو که در رده بندی جهانی ۲۷ پله با هم اختلاف دارند در اصل اهل اروپای شرقی هستند که جزو مهاجرین به غرب به حساب می‌آیند. وزنیاکی با اینکه خودش در دانمارک به دنیا آمده، پدر و مادری لهستانی دارد که به دانمارک مهاجرت کرده‌اند و گایدوسووا، زاده براتیسلاوا در چکسلواکی سابق است که بعدا به استرالیا پناهنده شده است. اما تنها این دو در میان بازیکنان تنیس زنان نیستند که چنین وضعی دارند.

آلکساندرا وزنیاک بازیکن کانادائی هم پدر و مادر لهستانی دارد و آندرا پتکوویچ بازیکن آلمانی هم متولد بوسنی و هرزگوین است. در میان بازیکنان زن آمریکائی هم تعداد زیادی مهاجر از اروپای شرقی وجود دارد.بطور کلی در میان ۳۲ نفر اول رده بندی جهانی زنان جهان بیست بازیکن هستند که یا اهل روسیه و کشورهای اروپای شرقی هستند یا اصلیت‌شان از آنجاست. شناخته شده ترین آنها به غیر از وزنیاکی، ورا زوونارووا، استولانا کوزنتسوا و ماریا شاراپووا از روسیه، ویکتوریا آزارنکا از بلاروس و یلنا یانکوویچ و آنا ایوانوویچ از صربستان هستند.

کفاشیان گفت از مردم خجالت می کشم اما استعفا نمی دهم!

رئیس فدراسیون فوتبال با تکذیب خبر استعفایش پس از شکست تیم فوتبال امید گفت: استعفا کردن در این شرایط شانه خالی کردن از زیر بار مسئولیت است و من هرگز این کار را انجام نمی دهم اما به دلیل شکست‌های تیم‌های ملی از مردم خجالت می کشم.

علی کفاشیان با بیان این مطلب در خصوص کناره گیری از فدراسیون فوتبال پس از ناکامی‌های تیم‌های ملی و به ویژه شکست شب گذشته تیم امید گفت: فدراسیون فوتبال هیئت رئیسه و مجمع دارد و اگر قرار باشد تصمیمی درباره رئیس فدراسیون گرفته شود این مجمع فدراسیون فوتبال است که باید در این زمینه تصمیم گیری کند.

وی افزود: من هم از شکست تیم امید ناراحتم و به مردم حق می دهم بابت حذف این تیم از رقابت‌های مقدماتی المپیک ناراحت باشند.

کی یو مارکت
Q MARKET

تلفن رایگان: 1-877-4QMARKET , 17261 Vanowen St., Tel: (818) 345-4251

عرضه کننده انواع غذاهای ایرانی خانگی، گوشت، مرغ، ماهی

تمام مایحتاج ایرانیان زیر یک سقف

تازگی-فراوانی-ارزانی

اعتبار تا ۱ جولای ۲۰۱۱

حراج این هفته کیومارکت

مارکت ایده آل ایرانیان

خواروبار:

نان لواش دهکده	بسته ای	۰.۹۹
بادام		
پوست کنده	پاندی	۱.۹۹
آب لیمو گلچین	شیشه ای	۰.۹۹
لبنی کارون	قوطی	۱.۴۹
روغن هسته انگور ایتالیایی	۲ لیتری	۵.۹۹
ترشی مخلوط ایرانی	شیشه ای	۲.۴۹
برنج شهرزاد	کیسه ای	۶.۹۹

میوه و سبزیجات:

هلو پاندی	۰.۴۹
گلابی پاندی	۰.۵۹
انگور قرمز پاندی	۰.۸۹
بادمجان ایتالیایی پاندی	۰.۵۹
پیازچه بسته ای	۰.۱۵
براکلی پاندی	۰.۵۹
کاهو ۳ عددی	۰.۹۹

گوشت و مرغ و ماهی و دلی:

گوشت خورشتی	پاندی	۲.۹۹
ران مرغ بدون استخوان	۱۰ پاند به بالا پاندی	۱.۵۹
ماهی قزل آلا تازه	پاندی	۱.۹۹
کوبیده مرغ	پاندی	۲.۴۹
پنیر بلغار	پاندی	۲.۹۹
خرما	پاندی	۳.۴۹
کالباس	پاندی	۳.۹۹

NETLINE
Mortgage Bankers

قابل توجه متقاضیان محترم وام
و شرکتهای معتبر وام ملکی

هم اکنون با اختیار داشتن دهها میلیون دلار وجه نقدی و ۲۱ سال سابقه درخشان وامهای فوری شما را در کمتر از فقط ۷ روز به انجام رسانده و مطابق گذشته بهترین نرخ بهره را تضمین مینمائیم.

وام

با تضمین کتبی کمترین نرخ بهره

برای کمک فوری با خانم ژانت تماس حاصل نمائید.

ما بر خلاف دیگران هنوز هم وام میدهیم!

تلفن منطقه لس آنجلس: ۱۴۰۰ - ۶۶۹ (۳۲۳)
تلفن منطقه ولی: ۰۰۰۷ - ۵۰۰ (۸۱۸)
فکس: ۱۴۸۳- ۶۶۹ (۳۲۳)
2965 Glendale Blvd., Los Angeles, CA 90039

جدول شماره ۱

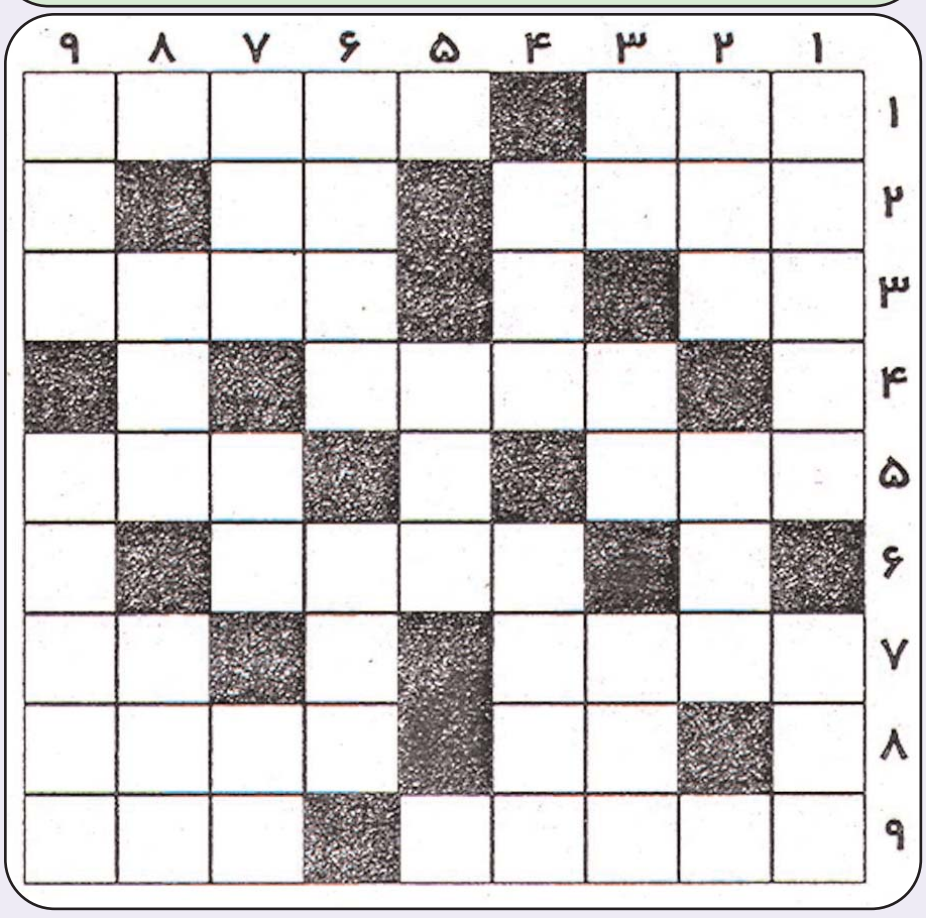

افقی:

۱-درخت -با پتک سرو کار دارد
۲-شانه به سر -صدای لاستیک پنچر
۳-نفس بلند -ریا ضیدان یونان باستان
۴-قفل پیراهن
۵-ساز تیره -از حروف الفبا
۶-لقب پادشاهان ساسانی
۷-سقف فرور یخته -مخزن اسرار
۸-ناخن چهار پایان -امید
۹-مفت ورایگان - آدم مودب دارد

عمودی :

۱-جرات -مهمتر
۲-شهر ی در عربستان -غزال
۳-راه ادبی-مروارید -پسوند شباهت
۴-ته جهنم -توده محصول
۵-حشره مزاحم
۶-واحد زمانی -بالاپوش قدیمی

۷-زنان عربی -کچل ندارد -رام نشده !
۸-گل جوی آب -سارق
۹-واحد احشام -شکست خورده

عکس فکاهی

جدول شماره ۲

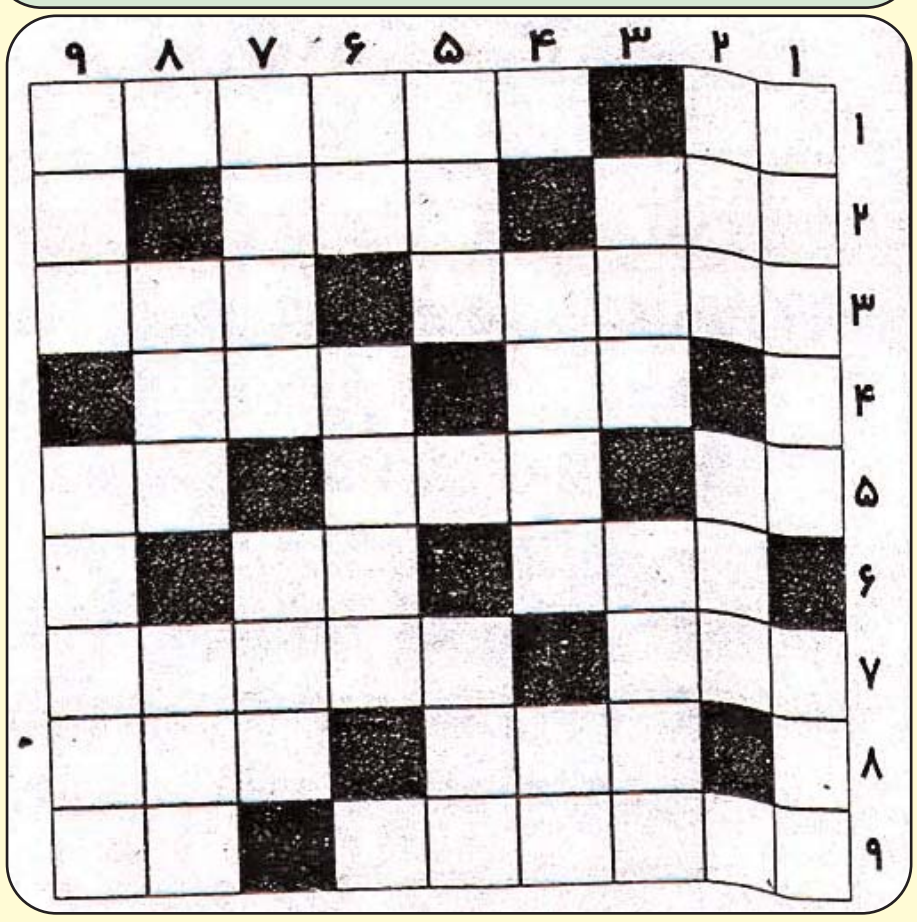

افقی:

۱-من وتو -گذراندن وقت با یک چیز
۲-جاده قطار-ضمیر مودبانه
۳-هر معبودی جز خدا-فریاد وناله
۴-حرف فاصله -پدر بزرگ
۵-مخترع تلفن -گو یش خرم آبادی - حالتی بردریا
۶-مقابل خوبی- کاشف باسیل سل
۷-جدا از هم - گواراوخوشمزه
۸-صدازدن -ظاهر ساختمان
۹-باهم در گیر شدن-اثر رطوبت

عمودی:

۱-نمدار-حجر
۲-حرفی برای پرسش-چغندر پخته
۳-واژه وکلمه -عاقل
۴-در قدیم به استاندار می‌گفتند-اولین نت
۵-مرکز استان گیلان -لوله تنفسی
۶-ناپیدا -خوب و پسندیده
۷-خشنود-دارای رفتار سخت
۸-واحد شیشه - کشور خوشبختی
۹-همان یقه است -سخن زشت .

هر روز هزاران نفر روزنامه صبح ایران را در سراسر جهان در اینترنت می‌خوانند

برای درج آگهی های خود در روزنامه صبح ایران
با شماره تلفن ۱۸۲۶-۲۸۵-۸۱۸
تماس حاصل فرمایید و آگهی های خود را جهانی کنید،
زیرا روزنامه صبح ایران از طریق اینترنت
در سراسر جهان قابل دسترسی می‌باشد

خدمات بیمه روبن یوسفیه

Pars American Insurance Agency

تلفن: 6655 - 653 - 866

با ۳۰ سال تجربه، بهترین مشاور شما در انتخاب معتبرترین شرکت های بیمه

بیمه های : اتومبیل + منزل + (آمبرلا) بیمه های: درمانی + عمر + پس انداز

بیمه های: آپارتمان بیلدینگ+ تجاری +شخص ثالث -کارمندی و کارگری

ca Lic # 0616221

EMROOZSOBHIRAN

17327 VENTURA BLVD #320
ENCINO,CA 91316

ناشر:
شرکت
امروز.اس.آی
سردبیر:
سیروس.شرفشاهی

نخستین روزنامه پارسی در برونمرز

www.sobhiran.com
emroozsobhiran@yahoo.com

تلفن داخلی روزنامه: ۱۸۲۵-۲۸۵ (۸۱۸) تلفن قسمت آگهی ها: ۱۸۲۶-۲۸۵ (۸۱۸)
دورنگار (فکس): ۱۸۲۷-۲۸۵ (۸۱۸)

روزنامه صبح ایران هیچگونه مسوولیتی
درباره چاپ متن نامه ها و مقالات وارده به روزنامه را برعهده ندارد.

دکتر محمد حسن یوسف پورسیفی، فعال حقوق بشر بازداشت شد

دکتر محمدحسن یوسف پورسیفی، فعال حقوق بشر و از اعضای جمعیت کودکان کار و خیابان، پس از دریافت احضاریه کتبی در تاریخ یکم تیرماه و مراجعه به دادسرای اوین، بازداشت و به زندان منتقل شد.

بنا بر گزارش دریافتی، این فعال حقوق بشر روز بیست و نهم خردادماه نیز، طی تماس تلفنی مقامات امنیتی، «جهت ادای پاره‌ای از توضیحات» احضار شده بود که در این جلسه ضمن اعلام ممنوع الخروج بودن، از وی برای عدم انجام کار رسانه‌ای، تعهد کتبی اخذ شد. او پس از دو روز برای بار دوم و در پی دریافت احضاریه کتبی که تاریخ ۲۴ خرداد ۱۳۹۰ صادر شده است، به دادسرای اوین احضار و بازداشت شد.

پورسیفی، عضو روابط عمومی جمعیت کار و خیابان، نویسنده، کارگردان و تهیه کننده برنامه‌های رادیو و تلویزیون است که در اردی‌بهشت ماه سال گذشته، به دلیل فعالیت‌های حقوق بشری، از کار در صدا و سیما منع شده بود.

اختلاف ۷۰ تومانی نرخ دلار آزاد و بانکی

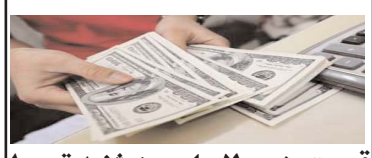

قیمت هر دلار امروز شنبه توسط بانک مرکزی ۱۰۸۶ تومان اعلام شد و اختلاف قیمت دلار در بازار رسمی و غیررسمی به ۷۰ تومان رسید.

بانک مرکزی روز یکشنبه نرخ دلاربانکی را باز هم کاهش داد و نرخ آن را ۱۰۸۶ تومان تعیین کرد، براین اساس قیمت دلار در بازار آزاد هم کاهش یافت و به ۱۱۵۶ تومان رسید که همین امر باعث اختلاف ۷۰ تومانی قیمت دلار در بازار رسمی و غیر رسمی شد.قیمت دلار در بازار رسمی در روز پنج شنبه ۱۰۹۱ تومان و در بازار آزاد ۱۱۶۵ تومان بود.

وزیر تعاون سرپرست وزارت ورزش هم شد!

رییس جمهور طی حکمی محمد عباسی وزیر تعاون را با حفظ سمت به عنوان سرپرست وزارت ورزش و امور جوانان منصوب کرد.

به نقل از پایگاه اطلاع رسانی ریاست جمهوری، متن حکم دکتر محمود احمدی نژاد ، رییس جمهور برای سر پرست وزارت ورزش و امور جوانان به شرح زیر است: :

جناب آقای دکتر محمد عباسی
وزیر محترم تعاون

به استناد اصل یکصد و سی و پنجم قانون اساسی جمهوری اسلامی ایران و با عنایت به مراتب تعهد، شناخت و سوابق مفید اجرایی به موجب این حکم با حفظ سمت به عنوان «سر پرست وزارت ورزش و امور جوانان» منصوب می‌شوید.

انتظار می‌رود در این مسئولیت خطیر با استفاده از ظرفیت‌های علمی و تجربی کارشناسان و صاحبنظران ارجمند و بهره‌گیری از همکاری همه ورزشکاران عزیز، هیأت‌ها، فدراسیون‌ها و مدیران و کارکنان خدوم در جهت راه‌اندازی آن وزارتخانه اهتمام لازم به کار بندید.

انتقال مریم مجد، روزنامه نگار و عکاس خبری، به بند ۲۰۹ زندان اوین

مریم مجد عکاس خبری که طی روزهای گذشته بازداشت شده بود، بعد از دستگیری به بند ۲۰۹ زندان اوین منتقل شده است.

به گزارش رهانا، مریم مجد عکاس مطبوعات که روز جمعه هفته گذشته قرار بود به دوسلدروف آلمان پرواز کند و پس از برگزاری جام جهانی فوتبال زنان در آلمان، در سفری دو ماهه به کشورهای مختلف کتاب عکسی از زنان فوتبالیست جهان تهیه و منتشر کند.بر اساس این گزارش، مریم قبل از انجام این سفر بازداشت و مستیقما به زندان اوین و سلول‌های انفرادی بند ۲۰۹ زندان اوین منتقل شده است.یک منبع آگاه گفته است: "این روزنامه‌نگار در طی این مدت دو بار (طی دو روز گذشته) با خانواده‌ی خود تماس تلفنی برقرار کرده و از آن‌ها خواسته است که هر چه سریع‌تر او را آزاد کنند."از اتهامات و دلائل بازداشت این روزنامه‌نگار و عکاس خبری تاکنون اطلاعی در دست نیست و مسئولان قضایی و نهادهای امنیتی بازداشت کننده در این زمینه پاسخگو نبوده‌اند.مریم مجد، عکاس - خبرنگار تخصصی ورزش زنان است که سابقه همکاری با مجله زنان، خبرگزاری ایسنا و روزنامه ورزشی تماشا دارد.

وودلند هیلز مارکت

تازگی، کیفیت، رضایت

۱۹۹۶۴ ونچورا بلوار **تلفن: ۴۴۷۷ - ۹۹۹ - ۸۱۸**

نان سنگک و بربری داغ داغ (Whole Weat, White) همه روزه صبح و بعد از ظهر
انواع ساندویچهای خوشمزه ایرانی: کالباس،الویه و آجیل و خشکبار
همه روزه فیله تازه بدون چربی و جوجه کباب جهت BBQ آماده است

حراج هر روزه گوشت:
نیویورک استیک هر پاند ۴.۹۹ - ران کامل مرغ با استخوان و حلال هر پاند ۰.۹۹ - پرتقال ۴ پاند ۱.۰۰
- بیسکویت چای ۳ بسته ۰.۹۹ - روغن هسته انگور ۱ لیتری ۴.۹۹ -
پنیر یونانی فتا کم چربی هر پاند ۲.۹۹ - پنیر دانمارکی کم چربی فتا هر پاند ۲.۹۹

رستوران وودلند هیلز مارکت تقدیم می‌دارد:
"همه روزه غذاهای سرد و گرم خوشمزه ایرانی، رژیمی و گیاهی بدون گوشت"

کباب کوبیده ۳ سیخ ۷.۹۹+ تکس،
هر روز هفته غذای مخصوص فقط ۸.۹۹ + تکس
کیترینگ ۱۰ نفره ۹۹ دلار کیترینگ ۲۰ نفره ۱۷۹ دلار
کیترینک ۵۰ نفره ۴۳۹ دلار با سرو ۹ غذا و سالاد : تازه بودن و خوشمزگی غذای ما زبان زده تمامی شهر است

تلفن: ۰۱۳۴ - ۶۱۵ - ۸۱۸

*** قنادی شاهرضا ***

قنادی شاهرضا
در شهر گلندل
"زیر نظر یزنیک تامازیان
استاد قدیمی
شیرینی پزی"

کیک های زیبای
میهمانی ها و عروسی ها
را از قنادی شاهرضا بخواهید

انواع شیرینی های تازه و خوشمزه
را از قنادی شاهرضا بخواهید

تلفن :۱۴۰۱-۵۴۳-۸۱۸
آدرس:
۵۳۷ خیابان کلورادو
در شهر گلندل

به نوشته وال استریت ژورنال،

قذافی احتمالا به اکراین یا آفریقای جنوبی میرود

به نوشته روز جمعه (۳ تیر) وال استریت ژورنال، یک مقام عالی‌رتبه امنیت ملی امریکا که خواست نامش فاش نشود، گفت که قذافی در طرابلس "دیگر احساس امنیت نمی‌کند"؛ چراکه ناتو حملات هوایی به این شهر را افزایش داده است.

با این حال مقامات امریکایی گفته‌اند که آن‌ها اطلاعی از زمان خروج قذافی از پایتخت این کشور ندارند و فکر می‌کنند که این تصمیم به زودی عملی نشود.

این در حالی است که سازمان‌های اطلاعاتی امریکا بر این باورند که قذافی قصد ترک لیبی را ندارد. در همین حال، عبدالرحمان شلقم، وزیر امور خارجه پیشین لیبی و یکی از عالی رتبه‌ترین مقامات این کشور که به صفوف مخالفان پیوسته، روز پنجشنبه به کوریر دلاسرا گفت، قذافی ممکن است طی چند هفته دیگر لیبی را به قصد ماندن در یک کشور آفریقایی دیگر یا بلاروس ترک کند.

شلقم که هنوز به عنوان نماینده لیبی در سازمان ملل متحد مشغول به کار است افزود، قذافی "برای سه چیز تلاش می‌کند؛ ترک کشور، داشتن پول و مصونیت در برابر دادگاه جنایی بین‌المللی." ناتو اخیرا حملاتش به طرابلس را شدت بخشیده است و حداقل ۲۴ غیرنظامی در حملات هوایی روزهای اخیر کشته شده‌اند. از روزی که دولت انگلستان ماموران اطلاعاتی خود را به ترابلس فرستاده تا از محل زیست قذافی آگاه شوند وی نسبت به امنیت جان خود احساس خطر می‌کند.در پیامی که چهارشنبه شب گذشته در تلویزیون لیبی منتشر شد، قذافی ناتو را به قتل‌عام متهم کرد و قول داد که تا محو غرب به مبارزه خود ادامه دهد.

در جریان سقوط هواپیمای توپولوف روسی ۵ کارشناس اتمی روسیه که روی طرح های اتمی ایران کار می‌کردند کشته شدند

ها آرتش زیر عنوان "کارشناسان اتمی که در سقوط هواپیمای روسی کشته شدند به طراحی تاسیسات اتمی ایران کمک می کردند" می نویسد منابع امنیتی در روسیه روز پنجشنبه گفتند پنج کارشناس اتمی که در سقوط یک هواپیما در شمال روسیه در اوایل هفته کشته شدند به طراحی تاسیسات اتمی ایران کمک کرده بودند.

این پنج کارشناس روس جزو ۴۴ نفر مسافرانی بودند که روز دوشنبه در جریان درهم شکستن و آتش گرفتن حین فرود یک هواپیمای توپولوف ۱۳۴در فرودگاه شهر شمالی پتروزاودسک کشته شدند.

سرگئی ریژوف، گنادی بنی کو، و نیکلا ترونوف، طراحان ارشد، و آندره تروپینوف، رئیس کارشناسان امور فناوری اتمی روسیه در سایت بوشهر کار می کردند، که مقاطعه عملیات ساختمانی آن از شرکت آلمانی زیمنس به روس ها واگذار شده بود.

مقامات مرگ این کارشناسان را ضربه ای بزرگ برای صنایع اتمی روسیه توصیف می کنند.

تکمیل عملیات ساختمانی نیروگاه بوشهر و اطمینان از ایمنی آن در مقابل زلزله بخشی از وظایف محول به این کارشناسان بود.

به گفته منابع امنیتی گرچه پیش از این دانشمندان اتمی ایرانی در تصادفاتی توجیه نشده، و یا در سقوط هواپیما کشته شده اند، زمینه ای رسمی و حاکی از سوء ظن در مورد سقوط این هواپیما وجود ندارد، و تحقیقات راجع به علل سقوط آن در چارچوب خطای انسانی و نقص فنی انجام می گیرد

سوپر مارکت ستاره

۱۲۱۴۶ سانتا مونیکا **تلفن ۶۰۶۴-۸۲۰-۳۱۰**

فروشگاهی که سالهای سال در خدمت شما هموطنان عزیز می‌باشد

'در فروشگاه ستاره، خواربار، میوه و سبزیهای تازه و انواع لبنیات مورد نیازتان در محیطی تمیز با قیمت های غیر قابل رقابت به شما عرضه می‌شود'

"فروشگاه گوشت و مرغ و ماهی گلت کاشر ستاره در کنار فروشگاه مواد غذایی، این فرصت را در اختیار شما قرار میدهد که تمامی نیازهای خود را در یک محل تهیه نمایید"

حراج این هفته فروشگاه، گوشت گلت کاشر ستاره:

سینه مرغ امپایر	پاندی	۳.۹۹	درام استیک بوقلمون	پاندی	۱.۷۹
مرغ امپایر	پاندی	۲.۲۹	گردن بوقلمون	پاندی	۱.۷۹
ران مرغ امپایر	پاندی	۱.۹۹	شولدر گاو	پاندی	۴.۹۹
ماهیچه گاو	پاندی	۳.۹۹	ماهی سفید	پاندی	۳.۴۹
گوشت چرخ کرده	پاندی	۳.۹۹			

فروشگاه گوشت گلت کاشر ستاره

همه روزه بهترین و سالم ترین گوشت گلت کاشر، مرغ و ماهی تازه را زیر نظر مستقیم آر. سی. سی عرضه می‌کند.

ضمنا هر یکشنبه کباب کوبیده، جوجه کباب و کباب برگ که روی منقل زغال تهیه می‌گردد برای شما هموطنان عزیز آماده است.

خرید از سوپر مارکت ستاره حال و هوای دیگری دارد