امروز صبح ایران
بیست وششمین سال انتشار
۵۰ سنت

صبح ایران امروز

دوشنبه۲۶ مهر ۱۳۹۰
شماره پی در پی۶۷۷۷(۱۵۵)

نخستین روزنامه پارسی در برونمرز
www.sobhiran.com

EMROOZ SOBH IRAN ,Tuesday Oct 18 . 2011

تلفن روزنامه صبح ایران: ۳۵۵۵-۳۴۴(۸۱۸) و ۱۸۲۵-۲۸۵(۸۱۸)

دفاتر وکالت دادگستر

DADGOSTAR LAW LLP

دکتر هیراد دادگستر
وکیل تصادفات
ACCIDENTS
تصادفات -
زمین خوردگی-
حمله حیوانات

دکتر آزاده دادگستر ،وکیل مدافع در امور جزایی
CRIMINAL DEFENSE-DUI
انسینو - برنت وود - پاسادینا - ارواین
تلفن ۲۴ ساعته: ۳۴۲۴ - ۳۲۲ - ۱۸۰۰

رستوران یونانی دلفی

هفت روز هفته
صبحانه، ناهار، شام
از ساعت ۷ صبح
هر روز حلیم و آب
گوشت خوشمزه
دلیوری رایگان
تلفن: ۲۹۰۰ - ۴۷۸ - ۳۱۰
با ۲۵ سال سابقه در همین مکان
۱۳۸۳ وست وود بلوار

دبیرکل سازمان ملل پرونده «توطئه ایران» را به شورای امنیت فرستاد

در صفحه ۴

آلمان به مدیران وزارت ارشاد ایران اجازه نداد در نمایشگاه کتاب فرانکفورت شرکت کنند

در صفحه ۹

اعدام ۶ زندانی در زندان مرکزی زاهدان و ۳ نفر دیگر در ساری

در صفحه ۱۴

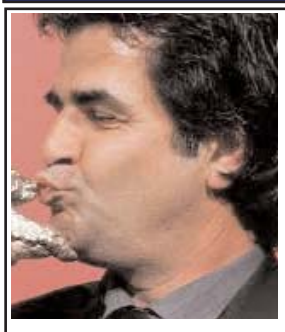

آلمان حکم زندان جعفر پناهی را محکوم کرد

در صفحه ۹

گفت و شنود شب حافظ با شیخ عطارسفیر جانی رژیم اسلامی ایران درآلمان با مقاومت اپوزیسیون ایرانی بهم خورد

در صفحه۵

اظهارات هیلاری کلینتون در مورد ایران ، سوریه ، چین و آمریکا

در صفحه ۷

نظارت بر کار پزشکان افزایش یافته وهم اکنون تعدادی از آنها روزها کار می‌کنند و شب ها به زندان می‌روند!

در صفحه ۲

فرانسوا اولاند، نامزد حزب سوسیالیست فرانسه در انتخابات آینده شد

در صفحه ۴

وکیل رسمی دادگاه های کالیفرنیا و فدرال آمریکا

تصادفات — هاله شکرچیان — طلاق

LAW OFFICES OF HALEH SHEKARCHIAN (310) 271-2121

9440 Santa Monica Blvd., Suite 700, Beverly Hills, CA 90210

دربدر بدنبال لاستیک های مورد نیاز اتومبیل خود اینجا و آنجا نروید!

Warner Wheels & Tire Center

به مدیریت گالوستیان

هر نوع لاستیکی راکه برای اتومبیلتان می‌خواهید ارزان تر از هر جا، با ضمانت و تعمیرات رایگان بعدی در اختیار شما قرار می‌دهد

آدرس: ۷۰۳۹ توپنگا بلوار
تلفن: ۸۰۷۰-۳۰۱-۸۱۸

رستوران جوان

آدرس: ۱۱۵۰۰ سانتا مونیکا بولوار
تلفن: ۵۵۵۵ - ۲۰۷ - ۳۱۰

دلیوری تا ۳ مایل
با پارکینگ اختصاصی

www.javanrestaurant.com

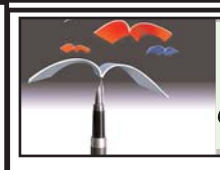

یادداشت روز..

سیروس شرفشاهی

در رژیم آدمکشان، کارگردان برخوردار از انسانیت، حکم زندان میگیرد و به اصطلاح هنرمند حزب اللهی‌اش سعی در بی حرمت کردن دیگران دارد!

روز گذشته در خبرها بود که جعفرپناهی کارگردانی که حاضر نشد به تعریف و تمجید از آدمکشان حاکم بر ایران بپردازد.حکم ۶سال زندان و ۲۰ سال محرومیت ازکارگردانی و فیلمسازی را گرفته است.

افتخار جعفر پناهی این است که مردم خود را همراه دارد. به اضافه ی هنرمندان جوامع بین المللی را که سال هاست به تعریف و تمجید از او میپردازند.

بسیاری از چهره های سرشناس دیگر سینمای ایران مانند عباس کیا رستمی نیز از حکومت اسلامی ایران روی بر تافته و در تلاش است که فیلم های خود را در خارج از ایران بسازد و در محیط هنری جهان و در جشنواره های جهانی جایگاه خود را بیابد.

میدانیم که هم اکنون چندین فیلمساز ایرانی ساخت فیلم را در داخل کشورها کرده اند و درخارج از ایران سرگرم ساختن فیلم هستند. اصولا روزنامه نگاران، هنرمندان رشته های مختلف چه موزیک وچه سینما که لازم و ملزوم هم هستند اصولا روحیه شان با حکومت های دیکتاتوری و استبدادی سازش ندارد.اما هستند مزدوران رژیم استبدادی، ولات و لوت هایی که برای نشان دادن خلوص نیت خود به حاکمان آلوده به فساد و تباهی و جنایات، به آنها کرنش میکنند. لذا محیط هنری ایران را آلوده کرده اند.

چندی است که در ایران شایع شده که آنجلینا جولی سفیر هنری امریکا، موافقت کرده است که در فیلمی که گویا در ایران قرار بود ساخته شود شرکت کند، او که چند سالی است بعنوان سفیر سیار هنری جامعه سینمایی امریکا به نقاط جنجالی و آسیب دیده از سیاست و دیکتاتوری سر می‌زند و آخرین سفر او به لیبی بوده ابراز شادمانی کرده که از ایران نیز دیدن کند، چند روزی است که هنوز قراردادی امضا نشده و او به ایران نیامده چند تن از آلوده شدگان به مزدوری به خامنه ای و احمدی نژاد لبه تیز انتقاد را برعلیه این هنرمند سرشناس امریکایی متوجه کرده اند. تا اینکه پریروز مردک بد چهره ی

دنباله د ر صفحه۸

×× وضع هوا ××

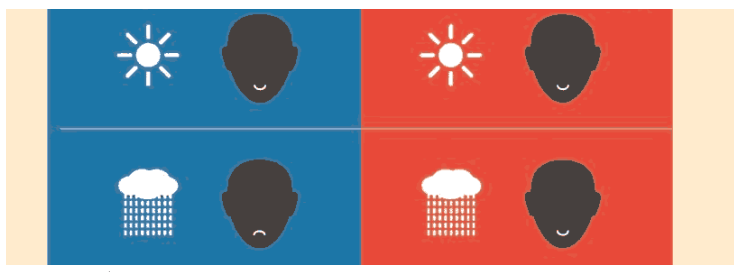

سازمان هواشناسی اعلام‌کردکه امروز هوای لوس‌آنجلس در بیشتر ساعات آفتابی و با حداکثر درجه حرارت در ولی۸۷ خواهد بود.

نکته ها

حجاج متخلف را در عربستان گردن میزنند!

ما براستی شگفت زده هستیم در روزهایی که روابط تهران -ریاض به مویی بسته شده و دولت عربستان سعودی اخیرا یک گروه از عوامل حکومت تهران را که در شرق این کشور به عملیات خرابکاری علیه دولت عربستان دست زده ند تارو مار کرده است، و ضدیت دو دولت به بالاترین درجات رسیده و ضرورت دارد که در چنین جو و شرایطی مردم ایران از رفتن به حج عمره خودداری

دنباله د ر صفحه۸

میهمان ناشناس

این روزها نظارت کامل و دقیق ماموران دولت امریکا به کار پزشکان چنان گسترده شده که به زندانی شدن تعداد قابل توجهی از آنان انجامیده است. شنیده ایم که قاضی های دادگاهها به خاطر تحصیلات پزشکان و اینکه ادامه حیات خانواده شان امکان پذیر باشد، تعدادی از پزشکان راکه در میان آنها متاسفانه پزشکان ایرانی هم هست اجازه داده اند که روزها کار کنند و شب ها به زندان بروند.

علت این محکومیت ها تجاوز به حقوق پزشکی و سوءاستفاده از امکانات دولتی است حتی درخبرها بودکه افرادی فوت شده های سال های قبل را چارج می کردند و از دولت بابت آنها پول می‌گرفتند. یکی از خدماتی که این روزها بسیار مورد توجه ماموران دولتی است و حتی نهادی برای رسیدگی بکار آنها تشکیل داده اند، سازمان هایی است که خدمات

دنباله د ر صفحه۸

دکتر سیامک یمینی

جراح و متخصص بیماری های پا و مچ پا

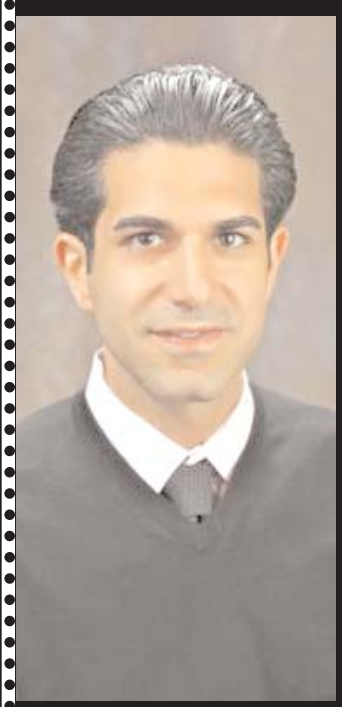

درمان بیماری های مفاصل و استخوان پا ـ درد پاشنه پا - صافی‌کف پا و گچ گذاشتن پا و مشکل ناخن پا و جراحی ودرمان بانیون و شکستگی و پیچ خوردگی پا و مچ پا

مطب ها: در وست وود و تارزانا

تلفن: ۱۳۵۶-۳۳۶-۸۱۸-اکثر بیمه ها پذیرفته می‌شود

گزارش اقتصادی

نرخ برابری دلار با ریال

روز گذشته هر دلار آمریکادر صرافی های دولتی در حد۱۲۵۵ تا۱۲۶۵تومان خرید و فروش شده است.

شاخص صنعتی سهام

روز گذشته در بازار بورس سهام نیویورک شاخص کلی سهام داوجونز۲۴۷/۴۹واحد از دست داد و در حد۱۱۳۹۷بسته شد و نزدک نیز۵۲/۹۳واحد از دست داد و در حد۲۶۱۴/۹۲ بسته شد.

بهای فلزات قیمتی و نفت

هر اونس طلا در حد۱۶۷۱/۶۰دلار و هر بشکه نفت در حد۸۶/۲۸دلار معامله شد.

نرخ برابری ارزها

در بازار بورس سهام نیویورک نرخ برابری ارزها به شرح زیر بود:

هر پوند استرلینگ برابر بود با۱/۵۷دلار
هر دلار برابر بود با ۰۹۸۴ دلار استرالیا
هر دلار برابر بود با ۱/۰۲دلار کانادا
هر دلار برابر بود با ۰/۷۲۷ یورو (پول اروپا)
هر دلار برابر بود با ۳/۷۲شکل اسرائیل
هر دلار برابر بود با ۷۶/۱۸ ین ژاپن
هر دلار برابر بود با ۱۳/۴۲ پزوی مکزیک
هر دلار برابر بود با ۰/۸۹۹ فرانک سوئیس

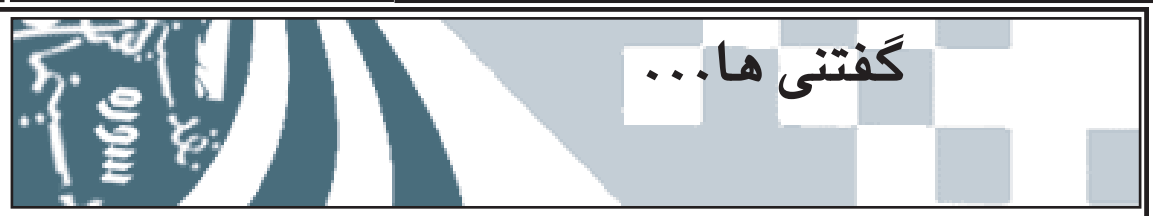

گفتنی ها...

محمد خاتمی ازفساد حکومتی سخن میگوید!

این روزها آقای محمد خاتمی در آستانه انتخابات بار دیگر وارد میدان سیاست شده و در تلاش است که با انتقادهای آنچنانی ضربه هایی به دولت احمدی نژاد بزند، در این رابطه ایشان متوسل به سخنانی شده تا دوران ریاست جمهوری خود را به عصر طلایی تشبیه نماید و دوران احمدی نژاد را عصر فساد و تباهی جلوه گر کند که صد البته اینطور هست!

وی دو روز قبل در دیدار با اساتید دانشگاههای ایران که در میان آنها بسیاری از اساتید ناراضی وجود دارند که هنوز مملکت خود را ترک نکرده اند تاجذب کشور دیگری بشوند به مسائلی پرداخته است که خود نیز در دوران ریاست جمهوری آنها را میدید و سکوت می کرد، چرا که بزرگترین قتل های زنجیره ای در دوران همین آقای خاتمی صورت گرفته است درحالیکه وی نه کوچکترین اعتراضی در آنزمان کرده و نه دستور رسیدگی به آن جنایات را داده است اما اینک سخت پاپیچ دولتی بدتر از خود شده است.

رئیس جمهور پیشین ایران با تاکید بر رژیم پاسخگوی حکومت ها و تن دادن به ابزارهای نظارتی تصریح کرد: «شاید بدترین فساد این باشد که حکومتی باشد و قدرت داشته باشد و احساس کند مسئولیتی ندارد و هرکاری می‌خواهد انجام دهد ولو حسن نیت

دنباله د ر صفحه۸

MATRIX HOME HEALTH

مرکز خدمات تخصصی پرستاری و مراقبت های پزشکی "MATRIX" در منزل شما، افتتاح شد

MATRIX HOME HEALTH

- خدمات تخصصی پرستاری و مراقبت های پزشکی
- ارائه انواع خدمات تراپی
(توانبخشی "فیزیکال تراپی"، کار درمانی و گفتار درمانی)
- انواع خدمات اجتماعی
- ارائه خدمات آزمایشگاهی در منزل
- درمان انواع زخمها
- تامین تجهیزات پزشکی مورد نیاز
- انجام X-RAY در منزل

و هزاران خدمات کلی و جزئی دیگر
'در صورت واجد شرایط بودن'
در منزل شما که کماکان
شما را از آن مطلع می‌کنیم....

www.matrixhp.com

*برترین و بهترین خدمات تخصصی پرستاری و مراقبتهای پزشکی ما را در خانه خود تجربه کنید
* آرامش خاطر خود و عزیزانتان را با اطمینان به ما، تضمین نمایید

مرکز خدمات تخصصی پرستاری و مراقبت های پزشکی "MATRIX"
هفت روز هفته و ۲۴ ساعته آماده
پاسخگویی و ارائه خدمات به شما است

TOLL FREE: 855-8-MATRIX
E-mail: info@matrixhp.com

"در کنار پرسنل مرکز خدمات تخصصی پرستاری و مراقبت های پزشکی
میتریکس احساس پیوستن به یک خانواده را تجربه کنید"
'اعتبار ما در زمانی نه چندان طولانی، بیانگر حضور ماندگار ماست'

آدرس: ۱۹۵۶۲ ونچورا بلوارد، سوئیت ۲۰۹ در شهر تارزانا
تلفن: ۷۸۰۰-۳۴۳-۸۱۸ فکس: ۷۱۰۴-۵۷۹-۸۱۸
Address: 19562 Ventura Blvd #209 Tarzana, CA 91356
Tel: 818-343-7800 Fax: 818-579-7104

درگذر زمان...

پرویز قاضی سعید

برکشیدن نقاب از چهره «امدادهای غیبی»

وقتی به نقشه جغرافیایی منطقه می‌نگرید،مشاهده می‌کنیدکه ایران، با تمامی وسعت خاکش، از سوی تمامی مرزهای شمال و جنوب وشرق و غرب، در محاصره نیروهای امریکایی قرار دارد! درواقع ایران مثل نگینی است که بر یک حلقه گرد آنرا نشانده اند. حلقه ای ضخیم ازناوهای هواپیمابر، تانک ها و توپ ها و نیروهای زرهی زمینی و دریایی وهوایی! فقط نگریستن به همین نقشه که چند روز قبل روی یکی از «وب سایت»ها قرار گرفت، کافی است تا متوجه شوید که باید قطعا وحتما نقشه ای در کار باشد. خاصه اینکه در حکومت اسلامی ، ازصدر که مثلا مقام رهبری باشد تا ذیل که آخوندهای دورقاب چین باشند تا سران سپاه و بسیج همگی دانسته یا نادانسته، عاقلانه واز روی نقشه وعمد و دستورات «امدادهای غیبی» و یا از سر بی خردی و نافهمی و اشتباه محاسبه ، هرکدام به نحوی، به تحریک نیروهای غربی وهمسایگان و جمیع جهان مشغولند. کار به جایی رسیده است که «دایان فاینشتاین» رئیس کمیته اطلاعات سنای امریکا از حزب دمکرات رسما اعلام میداردکه امریکا و ایران به سوی یک تصادم جنگی پیش می‌روند و با وجود اینکه این سناتور میگوید ایران برنامه اتمی اش را شدت بخشیده وکار شرارت را به جایی رسانده که نقشه عملیات تروریستی در امریکا را طراحی میکند، معهذا ما باید هوشیار باشیم و باید عاقلانه رفتار کنیم و از برخورد نظامی با ایران خودداری نمائیم و در عوض اقدامات و تحریم ها و تنبیه های دیگری را علیه حکومت ایران مد نظر قرار دهیم.

بدیهی است که هیچ ایرانی، مایل نیست کشورش در شعله های جنگ بسوزد. جنگ جز ویرانی ، برای آن مملکت وآن مردم اسیر حاصلی نخواهد داشت اما ، آیا با این همه تحریم ها که دائم در طول سالها بر طبل آن کوبیده اندکوچکترین اثری دررفتار و کردار حکومت اسلامی چه به لحاظ مسائل داخلی و از جمله حقوق بشر و چه ازنظر روابط بین المللی، مثلا دوستی با همسایگان داشته است؟! همه میدانندخبر! پس باید سر نخ ماجرا راکجا یافت وچگونه فهمید به واقع و به درستی چه می‌گذرد؟! حالا به گوشه های گوناگون ماجرا نگاه کنیم: درحالیکه رئیس آژانس بین المللی اش،همین هفته آینده پرونده اتمی ایران را به سازمان ملل متحد ارائه خواهد داد، و موضوع اقدامات حکومت اسلامی در این راستا، دیگر پنهان و محرمانه نخواهد ماند و جهانیان ازآن مطلع خواهند شد که قضیه تاکجا پیش رفته است، در ایران اعلام میشود که ما پنجاه کیلو اورانیوم بیست درصد غنی شده در اختیار داریم و بزودی اولین «صفحه اتمی» را برای راه اندازی سوخت بوشهر در نیروگاه قرار خواهیم داد!

آیا چنین اعلامی، در چنین شرایطی به منزله خنثی سازی پرونده ای که رئیس آژانس بین المللی می‌خواهد هفته آینده پرده ازآن بردارد است؟! یعنی رژیم ادعا خواهد کرد که خود ما پیشاپیش که رسما اعلام کرده بودیم پنجاه کیلو اورانیوم ۲۰درصد غنی شده در اختیار داریم؟! و یا نه، رئیس آژانس بین المللی اتمی، اطلاعات محرمانه دیگری دارد که جهان را دچار وحشت خواهد کرد. اگر این فرضیه و یا حدس و گمان را بپذیریم، این سئوال پیش می‌آید که آمریکا و یا جهانیان چه نیازی به «ایران هراسی» دارند که این روزها مرتب از جانب مقامات خارجی و مقامات داخلی بر زبان ها رانده میشود و در مطبوعات منعکس میگردد و از رادیو و تلویزیون ها به گوش و چشم مردم جهان میرسد. مگر اینکه فکر کنیم «ایران هراسی» یک امتیاز بزرگ برای غرب دارد و آن این است که اگر به قول رئیس کمیته اطلاعات مجلس سنا، دو کشور به سوی جنگ رفتند و جنگی تازه در گرفت، این بار آنرا به حساب امریکا نگذارند وآن پرونده هایی که برای «بوش» ساختند، برای حزب دمکرات نسازند بلکه برعکس بگویند که امریکا ناچار بود برای دفاع از صلح جهانی به جنگ با حکومت اسلامی برود!

اگر اینرا به پذیریم پس بدین معناست که واقعا جنگی خانمانسوز در انتظار ملت ایران است. میگویم ملت ایران ونمی گویم «حکومت اسلامی» چرا که حکومت اسلامی ،مانند میوه گندیده ای شده است که احتیاج به لگد شدن و له شدن با گام های سنگین را ندارد. اگر میوه گندیده را رها کنید، کپک میزند و می‌پوسد و چندی بعد جز لکه نامطبوع و زشتی، چیزی از آن باقی نمی‌ماند! مسئله ای باین سادگی را یعنی سیاستمداران غرب نمی‌فهمند؟! نمیدانند! وضعی که در دل حکومت بوجود آمده و با نفرت مردم ایران ، این حکومت، آخوندها نمی‌توانند باقی بمانند. حتی با سرکوب ، مردم، خطر ترور خامنه ای و خطر کودتا همچنان خطر خیزش همگانی دائم حکومت را تهدید میکند. کما اینکه دیروز درتهران شایع بودکه یکی از افراد سپاهی و اطلاعاتی داخل «بیت رهبری» که قصد ترور خامنه ای را داشته دستگیر شده است! آنهم کسی که هشت سال در وزارت اطلاعات خدمت میکرده و بعد با تائید سپاه پاسداران به بیت رهبری راه یافته است... پس اینرا که ما میدانیم قطعا دولت های غربی هم میدانند، چگونه میتوان از این میان سر نخ اصلی ماجرا را بدست آورد؟!

خبر دارید که «ولیام فاکس» وزیر دفاع انگلیس به طور ناگهانی از سمت خود استعفا کرد و قطعا میدانید که دلیل استعفای او این بود که «وریتی» مشاور و یا دوست خود را در سفرهای خویش همراه می‌برد، آنهم با هزینه دولت اما حالا روزنامه های انگلیسی، اسرار دیگری را از استعفای وزیر دفاع انگلیس چاپ میکنند و می‌نویسند دوست او «وریتی» بطور محرمانه به ایران سفر میکرده است. آنهم نه یکبار که مرتب و پی در پی در همین زمینه روزنامه انگلیسی «دیلی میل» می‌نویسد که «وریتی» دوست وزیردفاع انگلیس، فارسی را به خوبی صحبت میکند و در سفرهایش به ایران با پاره ای از مقامات ایرانی نیز ملاقات و گفتگو میکرده است و فقط در سال ۲۰۰۹ دو بار به ایران رفته و با افرادی که روزنامه انگلیسی نام آنها را نمی‌گوید اما از آنها به عنوان «لابی گر» های ایرانی یاد می‌کند، دیدار و گفتگو کرده است.ملاحظه می‌کنید که تا همین جای قضیه، ماجرای ایران تا چه اندازه پیچیده است وما فقط توانسته ایم نقاب از چهره «امدادهای غیبی» برداریم. کاری که چند سال پیش انجام داده بودیم اما مرا متهم کردند که از «تئوری توطئه» پیروی می‌کنم. آیا این سفرها خود گویای تئوری توطئه نیست که روشنفکران قلابی ما آنرا نادیده می‌گیرند و اما این تازه اول ماجرا است. فردا باید سایر مسائل را برای شما بشکافم.

دبیرکل سازمان ملل پرونده «توطئه ایران» را به شورای امنیت فرستاد

بان کی مون، دبیرکل سازمان ملل متحد، روز دوشنبه اعلام کرد که پرونده «توطئه» جمهوری اسلامی ایران برای ترور سفیر عربستان در آمریکا را به شورای امنیت فرستاده است. دبیرکل سازمان ملل در سخنانی گفت که «من نامه هایی از ایالات متحده آمریکا، ایران و همچنین حکومت عربستان سعودی دریافت کرده ام.» روز شنبه، خبرگزاری رسمی عربستان، اسپا، گزارش داد که عبدالله المعلمی، نماینده این کشور در سازمان ملل شکایت رسمی ریاض از ایران را به دلیل دست داشتن در «توطئه زشت» ترور سفیر اش در آمریکا تسلیم بان کی مون کرده است. نمایندگی عربستان در سازمان ملل در بیانیه ای گفته است: «تمام کسانی که در این اقدام نفرت انگیز دست داشته اند باید به پای میز محاکمه کشانده شوند.» همزمان با شکایت عربستان، سوزان رایس، نماینده آمریکا در سازمان ملل، نیز نشستی با نمایندگان ۱۵ کشور عضو شورای امنیت برای ایجاد هماهنگی در زمینه نحوه برخورد با ایران برگزار کرد.

نشست اضطراری وزرای خارجه اتحادیه عرب درباره بحران سوریه

وزرای خارجه اتحادیه عرب روز یکشنبه برای بحث درباره بحران سوریه نشستی اضطراری در قاهره داشتند. مقام های حاضر در این نشست در مورد تعلیق سوریه از اتحادیه عرب صحبت کردند. پیش از این و در ابتدای سال جاری ۲۲ عضو اتحادیه عرب پس از آنکه سرهنگ قذافی، سرکوب خونین مخالفان خود را آغاز کرد عضویت لیبی در این اتحادیه را به حالت تعلیق درآوردند. این اتحادیه سپس لیبی تحت رهبری جدید این کشور را از حالت تعلیق خارج کرد. عربستان سعودی و برخی دیگر از کشورهای حاشیه خلیج فارس در حال حاضر سفرای خود را در اعتراض به سرکوب مرگبار دولت بشار اسد از دمشق فرا خوانده اند. در همین حال به گفته فعالان سوری همزمان با ادامه بازداشت ها در حومه دمشق توسط نیروهای دولتی در شرق این کشور، نیروهای امنیتی به سوی عزادارانی که در مراسم تشعییع جنازه یکی از فعالان سوری ناظر دیده بان حقوق بشر حاضر شده بودند شلیک کردند. به گفته فعالان، نیروهای دولتی همچنین در نزدیکی دمشق پایتخت سوریه دست به حمله هایی علیه مخالفان زدند. فعالان می گویند این نیروها در شهر «الزبدانی» در حدود ۵۰ کیلومتری پایتخت با بستن جاده ها به جستجوی خانه به خانه پرداختند و دستکم ۲۵ نفر را بازداشت کردند. گروه های حقوق بشر می گویند نیروهای امنیتی روز یکشنبه ۱۹ نفر را هم در «ضمیر» در حومه دمشق بازداشت کردند. بنابرگزارش سازمان ملل متحد، خشونت ها در سوریه از زمان آغاز اعتراض های ضد دولتی در اوایل سال جاری تاکنون منجر به کشته شدن بیش از سه هزار نفر شده است. مقام های سوری مسئول این خشونت ها را افراد مسلح و یا اعضای گروه های تروریستی معرفی می کنند. روز شنبه بشار اسد رییس جمهوری سوریه، کمیته ای ۲۹ نفره را برای تهیه پیش نویس قانون اساسی جدید منصوب کرد. حرکتی که به نظر می رسد گامی از سوی آقای اسد برای رسیدگی به محکومیت فزاینده بین المللی او به دلیل سرکوب مخالفانش است.

فرانسوا اولاند، نامزد حزب سوسیالیست فرانسه در انتخابات آینده شد

فرانسوا اولاند با اختصاص بیش از دو سوم آرای موافق اعضای حزب سوسیالیست فرانسه روز یکشنبه توانست در مقابل رقیب خود، مارتین اوبری به پیروزی برسد. آقای اولاند که با این پیروزی به نمایندگی از سوی حزب سوسیالیست فرانسه در انتخابات ریاست جمهوری سال آینده در مقابل نیکلا سارکوزی قرار خواهد گرفت، قصد دارد پس از ۱۷ سال درهای کاخ الیزه را به روی سوسیالیستها بگشاید.

فرانسوا اولاند نامزد

دنباله د ر صفحه۱۰

کتابی، مجموعه شعری، قصه ای، داستانی نوشته اید
که قصد دارید آنرا به صورت کتاب منتشر کنید؟
در انتظار چه هستید! چرا تصمیم خود را عملی نمی‌کنید؟

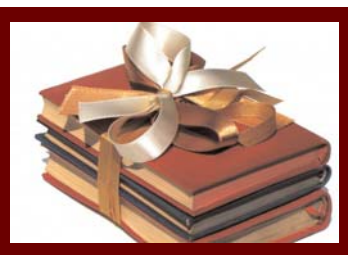

-قیمت ارزان می‌خواهید؟
-سرعت در چاپ می‌خواهید؟

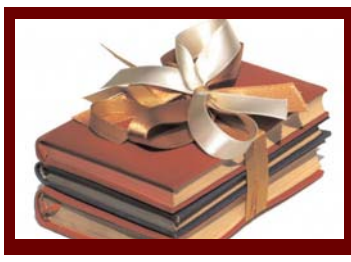

'با یک تلفن به ما،اگر کتاب شما تایپ شده و آماده است،
۱۰ روزه با روی جلد ۴ رنگ و اگر تایپ نشده یک ماهه
به هر تعدادی از ۲۰۰ نسخه به بالا ،
با قیمتی باور نکردنی به شما تحویل داده می‌شود'

تلفن: ۷۸۶۳-۲۳۱-۸۱۸

گفت و شنود شب حافظ با شیخ عطارسفیر جانی رژیم اسلامی ایران درآلمان با مقاومت اپوزیسیون ایرانی بهم خورد

در ماه گذشته بنیاد شلوس نوی هاردن برگ (Neuhardenberg Stiftung Schloss)از شیخ عطار سفیر جمهوری اسلامی در آلمان دعوت کرده بود در برنامه گفت و شنود فرهنگ ایران و آلمان (حافظ و گوته شاعر، نویسنده و محقق آلمانی) در مرکز این بنیاد شرکت کند و دعوت نامه هم برای شرکت کنندگان ارسال شده بود. روز گذشته بنیاد مزبور در اعلامیه ای اطلاع دارد، جلسه مزبور بعلت دخالت های ایران در سیاست کشور ها و مشکلات تحریم جدید این کشور از سوی آمریکا تشکیل نخواهد شد.

در اطلاعیه بنیاد مزبور آمده است، بنیاد نوی هاردن برگ، جلسه گفت و شنود شب حافظ را در تاریخ شنبه ۱۵ اکتبر سال جاری در محل این بنیاد تشکیل نخواهد داد و کنسرت خانم سیمین سماواتی که در کلیسای (Schinkel) در ساعت ۲۰ بهمین دلیل قرار بود اجرا شود، بمورد اجرا گذاشته نمیشود.

در همین اطلاعیه آمده است، بلیط های ورودی فروخته شده به خریداران پس داده خواهد شد. بنیاد مزبور در خاتمه اطلاعیه خود آورده است، ما متاسفیم که در شرایط فعلی نمی توانیم شب حافظ را برگزار کنیم.

اما عدم اجرای گفت و شنود علی رضا شیخ عطار در شب حافظ چنانچه مطبوعات آلمان نوشته اند، چندان ربطی به افشای ترور سفیر عربستان سعودی در آمریکا ندارد زیرا در آلمان همیشه از ایران و دولت آن بدلیل رابطه سنتی خوب با ایرن حمایت می‌شود و چنین و مشکلات فعلی تأثیر چندانی در اجرای چنین برنامه‌هایی ندارد.

مطبوعات آلمان زیر عنوان شب جلاد و شاعر مینویسند، مخالفت شدید اوپوزیسیون ایران در آلمان با تشکیل چنین جلسه‌ای آنهم با شرکت سفیر فعلی ایران در آلمان

دلیل اصلی عدم اجرای این

دنباله د ر صفحه۱۰

عکس روز

نمونه کوچکی از ساده زیستی سران نظام.
آیا اینان میتوانند درد فقر مردم ایران را درک کنند

چشم انداز

طنزی از ابراهیم نبوی (۱)

پیام گیر الکترونیکی

با توجه به اهمیت پیامگیر در اسلام و جمهوری اسلامی و اینکه باید از پیامگیر الکترونیکی تا حد امکان استفاده بهینه کرد، متن پیام برخی مسوولان بشرح زیر تقدیم می شود. خامنه ای رهبر جمهوری اسلامی: با سلام و درود به اینجانب و شهدای مورد تائید جبهه های جنگ تحمیلی و رزمندگان جبهه های وال استریت و لبنان و جاهای دیگر، اگر پیامی در مورد اختلاس دارید دکمه یک را فشار دهید، اگر می خواهید شعری در مدح من بخوانید دکمه دو را فشار دهید، اگر می خواهید تاکید کنید که دیگر طرفدار احمدی نژاد و هاشمی نیستید دکمه سه را فشار دهید، اگر می خواهید برای گرفتن قند تبرک شده و چفیه بیایید دکمه چهار را فشار دهید، اگر می خواهید در مورد فیس بوک استفتاء کنید دکمه پنج را فشار دهید، اگر می خواهید خبری از پدرسوختگی های جدید مشائی بگوئید دکمه شش را فشار دهید، اگر از اروپا و آمریکا زنگ زدید که بگوئید آماده عملیات استشهادی هستید دکمه هفت را فشار دهید، اگر می خواهید راجع به افزایش گرانی و فحشا و فساد حرف بزنید دکمه هشت را فشار بدهید، اگر فلسطینی و لبنانی هستید و می خواهید بگوئید که من رهبر مسلمین جهان هستم، من دارم گوش می کنم و گوشی را برمی دارم. آورین آورین!

محمود احمدی نژاد: با سلام و درود به آقا امام زمان و برادر رزمنده حاج آقا کورش کبیر، و با احترام به شهدای گلگون کفن جبهه های نبرد حق و باطل در جنگ با باطل و حق و آرزوی رسیدن به ایرانی پر از عدالت، آزادی، ایرانیت، چفیه، رژلب، کت و شلوار سفید و پرچم سرخ، اگر پیامی علیه آقا دارید دکمه یک را فشار دهید، اگر می خواهید بگوئید من دروغ می گویم دکمه دو را فشار دهید، اگر می خواهید از من در مقابل رهبر حمایت کنید دکمه سه را فشار دهید، اگر می خواهید در مقابل من از رهبر حمایت کنید دکمه چهار را فشار دهید،

ادامه دارد...

کاریکاتور روز — نیک آهنگ کوثر

اوباما و ایران

خبرها و نظرهای هنری، فرهنگی و اجتماعی جهان...

گونترگراس نویسنده بزرگ آلمانی ۸۴ ساله شد

امروز یکشنبه ۱۶ اکتبر هشتاد و چهارمین سالروز تولد گونتر گراس، داستان‌نویس و نمایشنامه‌نویس نامدار آلمانی و برنده نوبل ادبیات است. گونتر گراس نویسنده بزرگ آلمانی در ۱۶ اکتبر سال ۱۹۲۷ در شهر دانزیگ متولد شد. گونتر گراس را به ویژه خوانندگان انگلیسی‌زبان، با رمان پرفروش «طبل حلبی» (۱۹۵۹) می‌شناسند، که از آثار برجسته رئالیسم در اروپا محسوب می‌شود. آثار او اغلب جهت‌گیری سیاسی دارند و خود از طرفداران فعال حزب سوسیال دموکرات آلمان بود. گراس رمان کوتاه «موش و گربه» را در سال ۱۹۶۱ به چاپ رساند و در سال ۱۹۶۳ «سال‌های سگی» را به بازار کتاب معرفی کرد. سه رمان یادشده را «سه‌گانه دانزیگ» می‌شناسند، که هر سه به ظهور نازیسم پرداخته‌اند. شاید یکی از جنجالی‌ترین دوران زندگی گراس، ۱۲ اوت ۲۰۰۶ باشد که در مصاحبه‌ای درباره کتاب در حال نگارش «پوست کندن پیاز»، اعتراف کرد که عضو ارتش نازی بوده؛ در حالی‌که پیش از آن تصور می‌شد او به‌علت آن‌که خیلی جوان بوده، درارتش نازی عضویت نداشته است.

برجسته ترین عکاسان ایرا در جشنواره صربستان

"رضا وهمی" عکاس گلستانی مدال طلای بور دومین جشنواره "مرد و کا
" انجمن عکاسی صربستان را کسب کرد. به گزارش مهر، این جشنوا
معتبر بین المللی زیر نظر فدراسیون جهانی هنر عکاسی، فیاپ، انجمن
آمریکا، اتحادیه جهانی عکاسان بدون مرز، اتحادیه بین المللی عکس
انجمن عکاسی صربستان برگزار شد. در این جشنواره، هشت هزار و ۱۰۶ اث
عکاس از ۶۲ کشور مختلف از سراسر دنیا به دبیرخانه جشنواره رسی
نهایت رضا وهمی عکاس گلستانی، عضو دائمی فدراسیون جهانی ع
عکاس اجتماعی سازمان جهانی یونسکو موفق شد مدال طلای بور صر
در بخش رنگی با عکس "سهم من از زندگی" کسب کند. محمد رضا مومنی
خوش نام اصفهانی نیز موفق شد نشان طلای بور صربستان را با عکس "آی
من است" در بخش سیاه و سفید کسب نماید. دیگر عکاس ایرانی سید ا
موسوی هم موفق شد دیپلم افتخار اتحادیه جهانی عکاسان بدون مرز را ب
نام "ناخشنود" کسب کند. رضا وهمی که حدود یک ماه قبل داوری آثار
ایرانی در جام جهانی کلوپ های فدراسیون جهانی هنر عکاسی را نیز
داشت، پیش از این نیز موفق به کسب چهار مدال طلای جهانی د
کشورهای اتریش، انگلیس، قبرس و کره جنوبی شده بود. به گزارش مه
کنون علاوه بر کسب این پنج مدال، موفق به دریافت شش نشان ویژ
افتخار، روبان و تقدیر در مسابقات بین المللی عکاسی در کشورهای مخت
شده است که از آن جمله می توان به کسب دیپلم افتخار و معرفی به عنوان
منتخب جشنواره جهانی ادینبورگ اسکاتلند، بزرگترین فستیوال هنری
قدیمی ترین مسابقه ی عکس جهان اشاره کرد.

طراح ایرانی ستارگان معروف هالیوود درگذش

«ری آقایان» سیزده ساله بود که نخستین لباس خود را برای یکی از اعضای خاندان سلطنتی پهلوی طراحی کرد. در آن زمان مادر «ری» به عنوان خیاط سرخانه در قصر محمدرضاشاه پهلوی به دوخت و دوز البسه و اجناس مورد نیاز دربار اشتغال داشت.

«ری آقایان» که در لس آنجلس و در سن ۸۳ سالگی درگذشت، بقیه عمرخود را به طراحی لباس برای یک خاندان سلطنتی دیگر، یعنی مطرح ترین ستارگان فیلم های«هالیوود» گذراند. «آقایان» در طول زندگی پربار حرفه ای خود برای ستارگانی چون «جودی گارلند»، «باربارا استرایسند»، «دایانا راس» و «جولی اندروز» برخی از زیباترین و چشمگیرترین لباس هایی را که این هنرمندان در فیلم ها و یا هنگام اجرای برنامه بر روی صحنه به تن داشتند را برای آن ها طراحی کرد.

خبر درگذشت «ری آقایان» را «باب مکی» که بیش از نیم قرن شریک زندگی «ری آقایان» بوده است اعلام کرد. «مکی» که با همکاری «آقایان» طراح مورد علاقه «شر» بازیگر و خواننده موسیقی راک اندرل محسوب

می شود، حرفه طراحی را زیر نظر «آقایان» آموخته و به نوبه خود یکی از نام‌آور ترین طراحان لباس هنرمندان و ستارگان سینما، صحنه و تلویزیون آمریکا به شمار می رود. بنا برگفته باب مکی، آقایان از مدت ها پیش ازچند بیماری های مزمن رنج می برده است و اخیرا نیز دچار یک حمله قلبی شده بود. «ری آقایان» بارها به خاطر طرح لباس های فیلم های مختلف نامزد دریافت جایزه اسکار شده بود و در سال ۱۹۶۷ جایزه معتبر «امی» به طور مشترک به او و یار و همکارش «باب مکی» اهدا شد. این دو این جایزه را برای طرح و تهیه لباس های فیلم تلویزیونی «آلیس در سرزمین آینه ها» به دست آوردند. «آقایان» و «مکی» برای طرح مجموعه لباس هایی شامل ۴۳ پیراهن و کفش و کلاه که «دایانا راس» The Blues - Ladyداستان زندگی بیلی خواننده معروف آمریکایی - ۱۹۷۲ نامزد دریافت جایزه شدند. طراحی لباس هایی که استرایسند» خواننده، آهنگ بازیگر معروف هالیوود در فیل لیدی» Funny Ladyپوش یک بار دیگر این دو را نامز اسکار ساخت. «آقایان» در سا به مدت یک سال برای «جودی بازیگر و خواننده معروف هال در آن زمان در شبکه تلویزیو بی اس» CBSیک شوی پ موزیکال اجرا می کرد لباس طر کرد. «آقایان» به خاطر رفتار و نرمش و خوش اخلاقی که ن «جودی گارلند» نشان می دا خاص و عام شده بود. چرا ک زمان کار کردن با گارلند بخاطر های او در اثر استفاده از د مخدر و خودنابودی مشکل بو جودی گارلند از طریق طر «آقایان» وجهه ای پذیرفتنی کرد.

تصویر میان قاب عکس

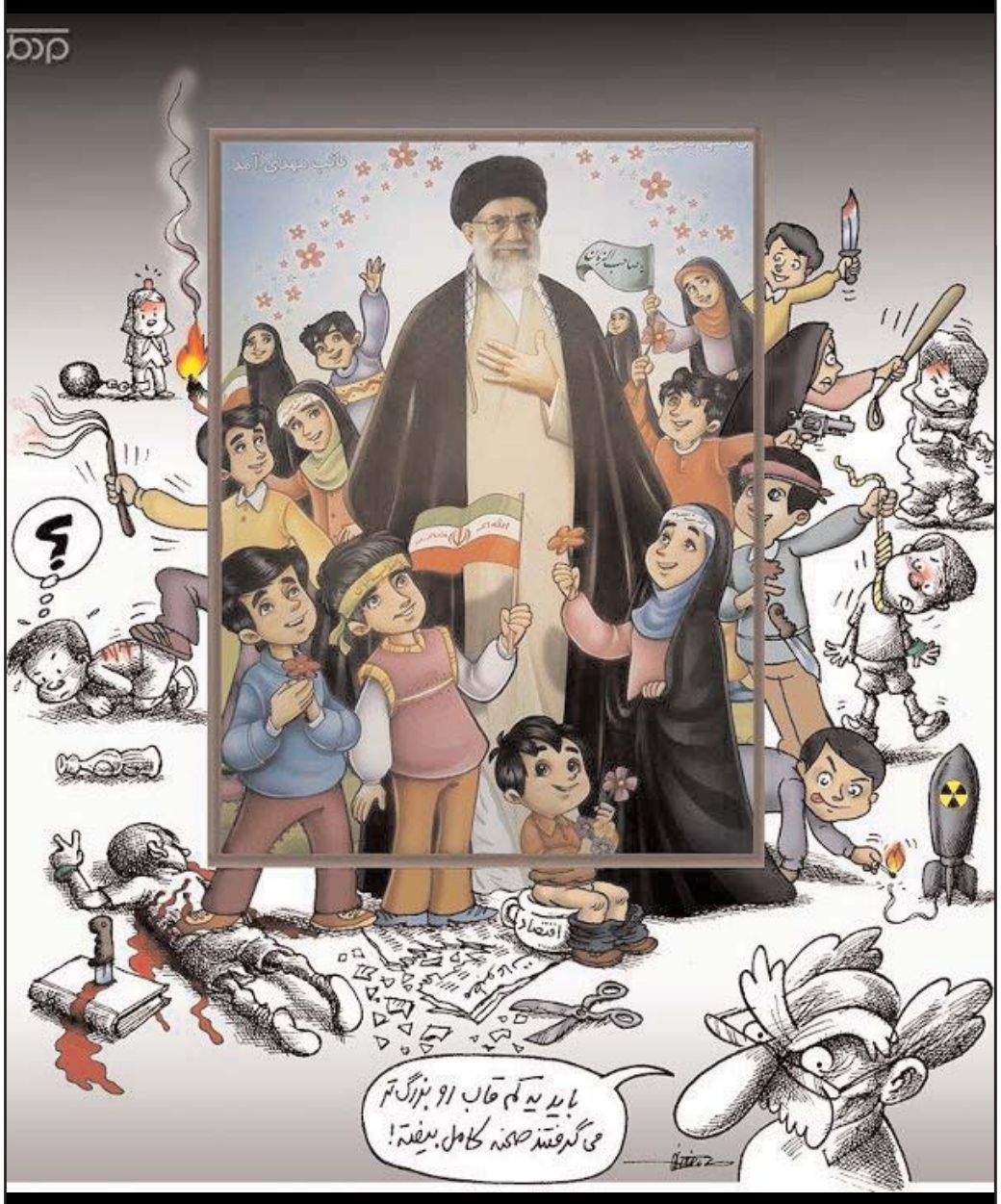

تصویر میان قاب پوستری است که توسط طرفداران خامنه ای در روزهای اخیر پخش شده است. تصاویر بیرون قاب حاصل هنر مانا نیستانی است که با اضافه شدن به پوستر اصلی، پرده از بخشی حقایق پنهان شده در پس تبلیغات حکومتی (که در تمام سیستمهای دیکتاتوری سابقه داشته است) بر می دارد.

اظهارات هیلاری کلینتون در مورد ایران ، سوریه ، چین و آمریکا

هیلاری کلینتون، وزیر امور خارجه آمریکا، گفت: باید بر کشورهایی نظیر ایران که امنیت جهانی را تهدید می کند و سوریه که مردم خود را مورد حمله قرار می دهد، فشارهای اقتصادی وارد آورد. وزیر امور خارجه آمریکا همچنین رفتار چین در روابط تجاری با آمریکا را غیرقابل قبول خواند.

وزیر امور خارجه آمریکا در جلسه باشگاه اقتصادی در نیویورک آمریکا به رهبران تجاری گفت: آمریکا با راهکارهای موثرتر و هدفمندتر به ایران واکنش نشان خواهد داد.

خانم کلینتون اظهار داشت: وقتی ایران امنیت جهانی را تهدید می کند و یا سوریه مردم خود را مورد حمله قرار می دهد، ما با راهکارهای موثرتر و هدفمندتر، واکنش نشان خواهیم داد. ما نه تنها تحریم علیه رهبران و نظامیان ایران را به اجرا خواهیم گذاشت، بلکه اقدامات پیچیده تری برای قطع رژیم ایران از منابع بانکی، بیمه و صنایع کشتیرانی و شرکت های وابسته به آن ها به کار خواهیم گرفت. ما هزینه اقتصادی اینگونه رفتارهای غیرقابل قبول را بالا خواهیم برد و منابع تغذیه کننده اینگونه رفتارها را قطع خواهیم کرد.

وزیر امور خارجه آمریکا در ارتباط با رفتار چین در تجارت جهانی گفت: آن ها تلاش می کنند از سیستم به نفع خودشان و علیه ما استفاده کنند. چین در حال حاضر به بازار ما وابستگی زیادی دارد. از این رو ما اهرم ها و توانایی های خاصی داریم که می توانیم بر سیر وقایع در آینده تاثیر بگذاریم. ما هم پیمانانی داریم که در گذشته نداشتیم. بنابراین اکنون کاملاً به موقع و مناسب است که در مقابل چین بایستیم و بگوییم رفتار شما قابل قبول نیست.

خانم کلینتون همچنین به مساله اعتراض های اخیر در نیویورک و دیگر شهرهای آمریکا اشاره کرده و گفت: این اعتراض ها در چند کیلومتری ما، برای همه یادآور آن است که کار زیادی باید انجام دهیم. شما چه چپ گرا و چه راست گرا باشید، با این چالش مواجه اید که چگونه می توانیم به عنوان یک تیم آمریکایی رفتار کنیم. چگونه می توانیم برای پیشبرد انتظارات مردم به کشورمان کمک کنیم.

چاپ دوم

داستان شیرین گلنار و گلناز

نوشته ملیحه مهجور منتشر شد

برای دریافت این کتاب که داستان آن به سبکی شیوا نوشته شده و تا آخر آن را نخوانید زمین نمی‌گذارید با تلفن ۴۵۹۴ - ۹۲۷(۳۱۰) تماس بگیرید.

قابل توجه صاحبان بیزنس ها در لوس آنجلس

TIME WARNER CABLE

تلفن و اینترنت های خود را به "تایم وارنر" انتقال دهید

با کیفیت عالی و سه ماه تلفن رایگان
و همچنین ۵۰درصد تخفیف برای اینترنت با سرعت بالا
با یک تلفن به ما متوجه خواهید شد
که چقدر در ماه، صرفه جویی خواهید کرد
تلفن: ۵۴۸۶-۲۵۴-۸۱۸
"راس مظاهری- نماینده فروش تایم وارنر"

میهمان ناشناس

جنبی پزشکی را ارائه میدهند و در دوران استراحت بیماران که دو ماهی می‌توانند درمنزل بستری شوند و از امتیازات پزشکی دولتی سود جویند تعدادی از پزشکان و همکاران آنها سوءاستفاده میکنند، بیماری می‌گفت یکی ازسازمان ها به محض اینکه وارد منزل شده بلافاصله برای وی تختخواب و چرخ های قابل حرکت فرستاده و شنیدیم یکی از آنها به پزشک خود تلفن کرده و گفته است که من به این وسایل نیاز ندارم آنها را در خانه دارم. جالب است که شنیده ایم که در این رابطه چند دلال زن وارد معرکه شده و با پزشکان تماس می‌گیرند، دستور مراقبت بیماران مرخص شده از بیمارستانی را که در سنین بالای ۶۵ هستند می‌گیرند و با چند موسسه در این رابطه قرارداد بسته اند که بیمار را به آنها معرفی می‌کنند و درصد قابل توجهی ازآنها می‌گیرند!

باین ترتیب پیداست که فعالیت سازمان هایی که قصد دارند از تخلف بری باشند و سالم زندگی و فعالیت کنند و به حریم دولت تجاوز ننمایند بسیار سخت میشود. هرچند که گفتیم در نهایت دیر یا زود متخلفان بدام رسیدگی و دستگیری می‌افتند و باید مدتی را درزندان بگذرانند و جریمه های کلانی هم بپردازند، لذا این خود هشداری است به همه‌ی این نهادها که خود را مبرا از تجاوز به حقوق دولت نگه دارند. و اجازه بدهند بیماران در سنین بالاکه حداقل چند ماهی قادر نیستند بعد از عمل جراحی خود را درخانه نگهداری و حفظ کنند اسیر اینگونه تخلفات نشوند.خصوصا مسئله باید مورد توجه پزشکان قرار گیرد و از تماس با آنها خود داری کنند

میهمان ناشناس

یادداشت روز..

سیروس شرفشاهی

علیل مغزی بنام سلحشور که خود را برای جاسوسی وارد سینمای ایران کرده، این هنرمند را فاحشه نامید و سپس به هنرمندان زن ایرانی اشاره کرده و گفته است ما از این نوع فاحشه ها در سینمای ایران داریم و نیازی به ورود یک خارجی نیست!

سلحشور کارگردان مزدور سینما و تلویزیون در آخرین گفت وگوی خود با خبرگزاری پانا گفته است: «هنرپیشه های زن ایران خودشان یک پا آنجلیناجولی هستند و سینمای ایران باید هم برای ادامه فعالیت خود فاحشه بین المللی بیاورد. سینمای ایران فاحشه خانه است... مگر صبح تا شب عکس های هنرمندان چاپ نمی‌شود؟ وقتی زنهای هنرپیشه ما افتخارشان این است که عکس های خود را به صورت نیمه عریان دراینترنت بگذارند، یعنی خودشان یک پا آنجلینا جولی هستند.»

و چه خوشحال شدم که دیدم چند تن از هنرمندان زن ایرانی، با صدور بیانیه ای تند و سریع از عهده این مردک «لجن مغز» برآمدند و درست بر نقطه ای اشاره کردند که می‌باید به آن پرداخت. متنی را که آنان منتشر کرده اند چنین است:

«در این متن کوتاه که به امضای ترانه علیدوستی، پگاه آهنگرانی، نگار جواهریان، هانیه توسلی و باران کوثری رسیده آمده است: آقای سلحشور، از اینکه می‌بینیم آن همه پرداختن به زوایای نورانی زندگی پیامبران و سرمشق قراردادن منش ایشان تاثیری در کلامتان نداشته و ، و درنهایت شهرتتان را از نفرت پراکنی و بی ادبی در برابر همنوعانتان به دست آورده اید، بسیار متاسفیم.»

درادامه این متن آمده: «ای کاش لطف کنید سینمایی را که خجالت می‌کشیم بگوییم شما را یاد کجا می‌اندازد به حال خود رها کنید، شاید که رستگار شوید و آرامش و صلح و محبت به وجدان نگرانتان بازگردد.»

براستی آنچه لازمه ی پاسخگویی به این مردک ابله طرفدار خامنه ای و احمدی نژاد بود این ۵ زن سرشناس جامعه ی سینمای ایران دادند. ولی نکته ای که این زنان هنرمند بدان اشاره کردند دارای یک نکته جالب هم هست و آن این است که این چهره های مزدور که خود را اسلامی‌میدانند حتما باید ازانسانیت و شرف انسانی بدور باشند، تا بتوانند قبای حمایت از حکومت اسلامی را بر تن کنند تا همواره طرفدار آدمکشان، جانیان و مفسدان و دزدان و سارقان ناموس مردم باشند.

نکته ها

کنند. افرادی در فرودگاه تهران دستگیر می‌شوند که حداقل بیش از یک کیلو تریاک با خود حمل میکردند! در حالیکه همه میدانند اگر این افراد در فرودگاه تهران کنترل نمیشدند. و درفرودگاه های عربستان گیر پلیس می‌افتادند، طبق مقررات دولت عربستان گردن آنها با تبر زده میشد!. در همین زمینه روز گذشته روزنامه جمهوری اسلامی‌نوشته است:

«تنها در یک هفته آغازین اعزام حجاج به سرزمین عربستان، ستاد مبارزه با مواد مخدر ۹۱ نفر از این اشخاص را با حدود یک کیلوگرم مواد مخدری که می‌خواستند باخود ببرند دستگیر کرده است. به گزارش خبر آنلاین مدیر کل مقابله با عرضه ستاد مبارزه با مواد مخدر با بیان این خبر، گفت: ۵۳ نفر از زائران دستگیر شده مرد و ۳۸ نفر آنان زن بوده اند. قبلا مسئولان ستاد مبارزه بامواد مخدر اعلام کرده بودند انتقال حتی یک گرم مواد مخدر از ایران به عربستان، باعث ممنوع الخروج شدن همیشگی افرا مجرم می‌شود. مسئولان عربستان نیز اعلام کرده بودند در صورتی که حجاج را با مواد مخدر دراین کشور دستگیر کنند، مجازاتهای سنگینی از حمله گردن زدن در انتظار آنها خواهد بود.

نکته نویس

اطلاعیه اسپید ویدیو

اسپیدویدیو با مدیریت منوچهر امانت مجداً درمحل سابق شماره ۵۵۲۱ رسیدا بلوار نبش کلارک جهت تهیه عکس های زیبا برای پاسپورت امریکایی - ایرانی - کانادایی وکلیه سرویسهای قبلی افتتاح شد .

تلفن : ۱۷۵۱-۷۰۵(۸۱۸)

دیدار هنرمندان! ببخشین فاحشه‌های سینمای ایران با مقام معظم رهبری!!

خانم عینکی خانم رگبار است که روزی وروزگاری جایزه بهترین را در زمان مرحوم شاه گرفت ودیگری در کنارش خانم افسانه بایگان نفر دوم ملکه زیبایی ایران فکر میکنم شد با اجرای خانم گوگوش وساسان کمالی که در آن سال خانم پالیزبان یک دختر کرمانشاهی اول شد وبایگان نیز با لباسی که سرخ بود وکاملا سکسی کاپ گرفتند در اینتر نت این عکسها هست البته سخنرانی پروانه معصومی را یادمان نرفته که ۸۰ درجه تب داشت خود را برای زیارت آقا سالم دیده بود البته معجزه آقا بود که خوب شده بدند این سلحشور چوپان میخواهد برای ملتی هنر را تعریف کند چون بزها را دیده است چطور جفتگیری میکنند اشتباه گرفته است با سینما که آنرا آغل میبیند

گفتنی ها...

هم داشته باشد.»

محمد خاتمی به ویژه فضای دانشگاه ها را معیاری برای برسنجش اوضاع کشور دانست و با انتقاد از اداره «مکتبخانه ای» دانشگاه ها گفت اگر «باس و رکوئ در میان دانشجویان و استادان دانشگاه حاکم باشد، نشان دهنده این است که جامعه وضع خوبی ندارد.محمد خاتمی با اشاره به حضور خود در ۱۶ آذر سال ۱۳۸۳ در دانشگاه تهران و اعتراض دانشجویان گفت: «یکی از شیرین ترین خاطرات من در سال ۸۳ در دانشگاه تهران و دانشکده فنی بود که من صحبت می‌کردم ولی عده ای اعتراض کردند... البته در مقابلش هم خیلی ها محبت می‌کردند... همان جا که نشسته بودم با خود گفتم مگر چه می‌خواستیم؟ به یاد گفته امیرالمومنین افتادم که فرمود مقدس نیست امتی که مظلوم نتواند حقش را از ظالم بگیرد یا در مقابل قدرت نتواند اعتراض کند بدون اینکه لکنت زبان داشته باشد.»خاتمی نتیجه این تفکر را که معتقد به این است که «بالای ۹۰درصد دانشگاهیان انحراف دارند»، چیزی جز از دست رفتن سرمایه های کشور» ندانست.محمد خاتمی در ادامه با اشاره به نقش احزاب، گروه ها و مطبوعات، اظهار داشت که در بسیاری ازکشورها «یک روزنامه می‌تواند مقتدرترین حکومت را به زیر بکشد.»خاتمی گفت: «اگر این آزادی باشد جلوی بسیاری از فسادها گرفته میشود و جلوی عمل قدرت به سوی دیکتاتوری را می‌گیرد.»وی با بیان اینکه برای برنامه پنجساله چهارم کشور تنها با «کمتر از ۲۰۰ میلیارد دلار» برضد ۸درصدی را در نظر گرفته بودیم، این پرسش را مطرح کرد که تاچه اندازه با ۵۰۰ میلیارد دلار درآمد کشورهم اکنون در این مسیر قرار دارد.

کاترین هرماری وی ای

وزیراعظم

سرگذشت جعفر برمکی

ترجمهٔ میترا معصومی

«احمد ،واقعاًدلم می‌خواهد هر چه زودتر فرزندم به دنیا آید تا شاید بتواند کمی تازگی به این قصر بیاورد .تابستانهای بغداد واقعاً همه چیز را فاسدمی کند.»

سپس خنده ای کرد وگفت :

«ولی خدایا ،چقدر زندگی را دوست دارم .»

اربابم از من نوشیدنی خواست ،من کاسه ای پر از شربت خنک برای او آوردم که آن را تا آخر سر کشید ودر حالی که لبهایش را پاک می‌کرد گفت :

«احمد ، آیا دیشب آن پسر جوانی را که برای خلیفه شام می‌آورد دیدی؟

او نیز مانند دوران پانزده سالگی تو زیبا است ، آیا متوجه او شدی ؟ -بله ارباب ،من متوجه او شدم .

-می‌خواهی او را به خدمت خود درآورم ؟هارون خواست مرا رد نمی‌کند .

- آقای من تواربا‌ب هستی ،اگر می‌خواهی او را از خلیفه بگیر .

جعفر نگاهی به من کرد وچون هیچگونه عکس العملی در چهره من ندید ،خنده ای کرد وگفت :

«احمد ،تو چقدر جدی هستی ،نگران نباش من او را از خلیفه خواهم خواست وسپس به عنوان خواجه درحرم خودبه کارخواهم گر فت .»

من صورت واندام آن پسر جوان را به یاد آوردم وبرای او احساس ترحم کردم وبه این نتیجه رسیدم که وقتی مردی بدبخت است ،جز بدبختی چیز دیگری نمی تواند برای دیگران به ارمغان بیاورد .

کم کم آتش آسمان کاهش یافت وهوا رو به خنکی گذاشت .

انگور ؛سیب وگلابی رسیده بودند وکودکان در بازارچه ها آنها را می‌خوردند ودنبال همدیگر می‌کردند.در باغها گلها به اوج شکوفایی خود رسیده بودند وشبها دوباره پیرمردان از خانه ها بیرون می‌آمدندوزنها بر روی پشت بامها اجتماع می‌کردند.بغداد سرانجام از یک خواب پنج ماهه بیرون آمده بود .

یک روز بعد از ظهر ،ر ئیس کاروانی که از عربستان به بغداد آمده بود در خواست کرد که به طور خصوصی ارباب مرا ببیند .جعفر که می‌دانست آن مرد خبری از عباسه دارد ،بلا فاصله او را به حضور پذیرفت آن مرد تعظیم کرد وگفت :

« آقای من ،من از مکه می‌آیم واز طرف دایی تو برایت پیغامی دارم او به من ماموریت داده است که به تو بگویم امینه ،خدمتکارت دو پسر به دنیا آورده است خونسرد وآرام گفت :

«از خبری که آورده ای متشکرم .خداوند نگه دار تو باشد .»

سپس به من اشاره کرد:

«احمد ،به این مرد پاداش بده و او را راهنمایی کن .»

آن مرد تعظیم بلندی کرد واز در اطاق خارج شد .چند لحظه بعد من به اطاق اربابم برگشتم ،او مانند اینکه در زیر ضربه ای خرد شده باشد ،سرش را میان دو دستش گرفته بود وفکر می‌کرد.من شانه او را تکان دادم وآهسته گفتم :

ادامه دارد...

آلمان به مدیران وزارت ارشاد ایران اجازه نداد در نمایشگاه کتاب فرانکفورت شرکت کنند

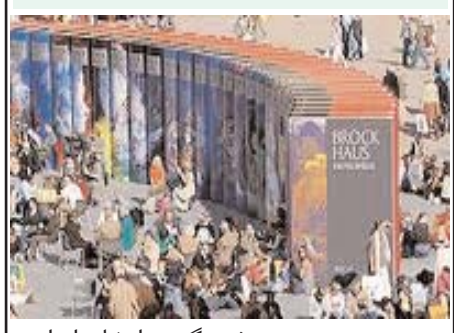

محمد حسینی، وزیرفرهنگ و ارشاد ایران و مدیران این وزارتخانه به علت خودداری آلمان از صدور ویزا نتواستند در نمایشگاه اخیر کتاب فرانکفورت حاضر شوند. محمد حسینی، در پاسخ به علت بسته بودن غرفه ایران در نمایشگاه کتاب فرانکفورت به خبرگزاری مهر گفته است ظاهرا مشکلی در مورد صدور ویزا برای دو - سه نفر از مدیران این وزارتخانه وجود داشته و ویزا برای آنها صادر نشده است.

محمد حسینی، یکی از مقام های جمهوری اسلامی است که اتحادیه اروپا اخیرا اعلام کرد به علت نقض حقوق بشر در ایران، تحریم می شوند و حق سفر به کشورهای عضو این اتحادیه را ندارند.

آلمان حکم زندان جعفر پناهی را محکوم کرد

دولت آلمان تایید نهایی حکم ۶ سال زندان برای جعفر پناهی، فیلمساز ایرانی را به شدت محکوم کرده است.اندراس پشکه، سخنگوی وزارت امور خارجه آلمان، در یک کنفرانس مطبوعاتی گفته است که گیدو وستروله، وزیر امور خارجه آلمان، از مقامات رسمی دولت ایران خواسته است تا هرچه سریع تر حکم زندان آقای پناهی را لغو کنند و اصول اولیه حقوق بشر را که ایران هم به آنها متعهد شده است، رعایت کنند. آقای پشکه، حکم زندان جعفر پناهی را دارای انگیزه‌های سیاسی خواند و گفت: "این حکم نمونه‌ای از بسیاری از موارد مشابه دیگر در ایران است و نشان می‌دهد که آزادی بیان تا چه حد در ایران محدود شده است و چطور هنرمندان غیروابسته و مستقل، بازداشت و زندانی می‌شوند.""در حکم نهایی دادگاه تجدیدنظر در ایران، افزون بر تایید حکم شش سال زندان برای جعفر پناهی، این فیلمساز ایرانی به ۲۰ سال محرومیت از ساخت و کارگردانی هر نوع فیلم و نوشتن فیلمنامه و نیز هر نوع مصاحبه با رسانه‌های نوشتاری، شنیداری و دیداری داخلی و خارجی و خروج از کشور جز برای سفر حج و یا درمان ضروری با تودیع وثیقه محکوم شده است.

داستانی خواندنی به قلم داستایوفسکی:

قمار باز

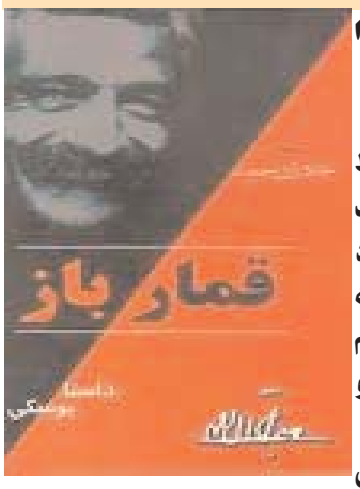

من همان طور که کاغذ را می‌گرفتم داد زدم :

-این ....این خط دگریو است .

دست هایم می‌لرزید و خطوط جلوی چشمم کج وراست می‌شد.متن دقیق کاغذرا از یاد برده ام واین گرچه درست کلمه به کلمه نیست ولی دست کم مفهوم کاغذ را می‌رساند.دگر یو این طور نوشته بود:

مادموازل ،مقتضیات ناگوار ی مرا مجبور می‌کندکه همین آن حرکت کنم .شما لابد درک کرده ایدکه من تعهد داشته ام‌که از گفت وگوی قطعی با شما ،تا موقعی‌که این مقتضیات روشن نشود،پرهیز کنم ،ورود این خانم پیر،خویشاوندشما ،ورفتار عجیب وغریبش ،تردیدهای مرا از بین برد .اختلال‌کارهای من ،مرا از این‌که بازهم امیدهای شیرینی در دل بپرورانم باز داشت ؛امیدهای شیرینی‌که مدتی بود در دل پرورانده بودم .بر آن چه گذشته است تاسف می‌خورم ؛ولی امیدوارم‌که شما در راه ورفتار من چیزی راکه در خور یک جنتلمن ویک مرد شرافتمند نباشد پیدا نکنید .من که تمام سرمایه ام را در راه سروصورت دادن به قرض های ناپدری شما از دست داده ام خودم را مجبور می‌بینم‌که دیگر از باقی مانده آن استفاده‌کنم .اکنون به دوستان خودم در پتر زبورگ اطلاع داده ام اموالی راکه نزد من به رهن گذاشته شده است فوراً به فروش برسانند.من‌که می‌دانم ناپدری شما با سبک سری های خود ،اموال شما را نیز به باد داده است ؛تصمیم گرفته ام پنجاه هزار فرانک به او ببخشم وبرای خود او بگذارم ودر مقابل این مبلغ فقط مقداری از اسناد رهن را به او ردکنم .به این طریق شما اکنون می‌توانید آن چه را از دست داده اید بامراجعه به مقامات قضایی به دست بیاورید مادموازل خیال می‌کنم‌که در وضع فعلی رفتار من برای شما بسیار سودمنداست .امیدوارم به این طریق وطیفه یک مرد مبادی آداب را ایفاکرده باشم مطمئن باشدکه خاطره شما همیشه درقلب من زنده خواهد ماند.

به پولینا گفتم

-بسیارخوب این روشن است ومگرچیز دیگر ی غیر این از او می‌توانستید انتظار داشته باشید؟

این سوال آخر را با تحقیر می‌پرسیدم .

او با ظاهری آرام ولی در حالی‌که اثری از خشم در صدایش بو د گفت :

-من به انتظار هیچ چیزنیستم .از مدتی پیش خبر داشتم .این ها را در افکارش می خواندم .او تصور می‌کردکه من در جست وجوی ....که من اصرار خواهم‌کرد .

ساکت شد.لبش را گاز گرفت وخاموش ماندوپس از لحظه ای دوباره گفت :

-من تحقیر ی راکه نسبت به او روا می‌داشتم ،به خصوص دو برابرکرده بودم.منتظر این کارش بودم .اگر تلگرافی می‌رسید واز ارث د رآن خبر ی بود ،من پس از این‌که پولی راکه به این مرد احمق (مقصودش ناپدری خودش بود)قرض داده بود توی صورتش پرتاب می‌کردم ،از در بیرونش می‌انداختم !مدت هاست ،مدت ها ست‌که نسبت به او کینه دارم .آه .... این همان مرد پیشین نیست ،نه هزار بار نه .....ولی اکنون !....با چه خوشحالی وسروری حاضرم این پنجاه هزار فرانک را توی صورتش پرت‌کنم ویک تف هم به زمین بیندازم !

ادامه دارد...

فرانسوا اولاند

دنباله از صفحه ۱۵

منتخب چپ گرایان فرانسه در انتخابات ریاست جمهوری آینده این کشور پس از پیروزی در انتخابات درون حزبی سوسیالیستها گفت: من با کمال افتخار این مسئولیت را به عهده می گیرم. این پیروزی باعث خواهد شد که من با اعتماد به نفس و قدرت بیشتری خودم را برای نبرد بزرگ انتخابات ریاست جمهوری آماده کنم.
نتیجه نظرسنجی های عمومی نشان می دهد، فرانسویان واجد شرایط رأی دادن، اکنون دیگر آمادگی آن را دارند، که به جای سارکوزی چپها را در کاخ الیزه ببینند. در صورت پیروزی چپ گرایان در انتخابات ماه آوریل، از زمان ریاست جمهوری فرانسوا میتران، رییس جمهوری چپ گرای فرانسه در سال ۱۹۸۸ تا کنون این نخستین بارخواهد بود که کفه ترازو بار دیگر به نفع چپها در فرانسه پایین خواهد رفت. پیش از این چپ گرایان فرانسه برای پیروزی در انتخابات ریاست جمهوری روی دومینیک استراس کان، رییس پیشین صندوق بین المللی پول، حساب می کردند، اما پرونده جنجالی تجاوز جنسی و دستگیری او در نیویورک باعث شد تا آنها به فکر نامزد دیگری بیفتند. جایگزینی سهل و آسان اولاند و اوبری، به عنوان آلترناتیوهای محبوب به جای کان به روشنی نشان می دهد که بسیاری از رأی دهندگان فرانسه از سارکوزی و سیاستهای او به تنگ آمده اند. اولاند بر خلاف خانم اوبری، وزیر کار سابق فرانسه، طراح برنامه ۳۵ ساعت کار در هفته است و دختر ژاک دِلور، رییس پیشین کمیسیون اروپا، تا کنون هرگز پست دولتی نداشته است. آقای اولاند در مقابل مقر حزب سوسیالیست در پاریس خطاب به هواداران حزب گفت: خیلی دیر است، شما گرسنه اید، از همه بیشتر گرسنه پیروزی هستید. در انتخابات مه ۲۰۱۲ پیروزی با ماست.

"نیازمندیها"

تلفن تماس برای درج آگهی ها در روزنامه:
۱۸۲۶-۲۸۵ (۸۱۸)

مغازه برای اجاره در بهترین نقطه رسیدا وشرمن وی

مغازه ای بامساحت ۱۲۰۰اسکورفیت نوسازی شده و آماده برای کار، واقع در شماره ۱۸۴۶۰ شرمن وی نبش رسیدا با اجاره ای مناسب آماده اجاره میباشد.
لطفا با تلفن: ۵۹۳۹-۷۷۲ (۸۱۸) تماس بگیرید.

SUPER VISION OPTICAL SINCE 1952
EYEWEARSUPPLIES
سوپر ویژن
آخرین کلام درمد و زیبایی عینک های آفتابی و طبی
به مدیریت حسین سیلانی
210 South Robertson Blvd Beverly hills Ca 90211
Tel:(310) 623-4848

استخدام

یک مرکز خدمات پزشکی Home Health Agency
در جنوب کالیفرنیا به افراد زیر نیازمند است:
Speech Therapist (ST)
Ocuupational Therapist (OT)
Physical Therapist (PT)
Certified Home Health Attendant (CHHA)
Licensed Vocational Nurse(LVN)
Registered Dietician(RN)
Tel: 818-343-7800

یک یا دو دهنه مغازه برای اجاره بدون اجاره و پیش پرداخت

در خیابان سانتامونیکا بلوارد نزدیک خیابان باندی برای هر نوع کالا بصورت مستقل یا شراکت بدون اجاره آماده بهره برداری می باشد.
از ساعت ۱۲ الی ۳ بعد از ظهر تلفن کنید.
۳۱۰-۲۰۷-۱۲۰۳

Montgomery Mall - Alabama
$4.9 Mill - Redevelopement
620,000 ft - 45 acre
Owner financing
Mr. Amir 877 337 6869

گفت و شنود شب حافظ با شیخ عطارسفیر جانی رژیم اسلامی ایران درآلمان با مقاومت اپوزیسیون ایرانی بهم خورد

دنباله از صفحه ۵

برنامه بوده و گردانندگان بنیاد مزبور حاضر نیستند در جلسه‌ای شرکت کنند که پایه‌های آن از همان دقایق نخست لرزان است و نیروهای مخالف جمهوری اسلامی نخواهند گذاشت این جلسه پایان خوشی داشته باشد و حتی عدم برگزاری کنسرت خانم سماواتی نیز چنین دلیلی دارد.
نشریه دیگری از آلمان در این زمینه مینویسد، در حال حاضر علی رضا شیخ عطار در ایران است و از عدم اجرای برنامه اش خبر ندارد، اما اگر تصمیم بعهده او میبود، تعدادی از سپاهیان انقلاب را وارد آلمان میکرد تا جلسه شب حافظ را کنترل کرده جلوی تظاهر کنندگان را بگیرند، اما نباید فراموش کرد، اجرای چنین تصمیمی در ایران کار ساده‌ای است.
با دقت کوتاهی به برنامه‌های این بنیاد متوجه میشویم، سران بنیاد تا کنون برای نشان دادن خود بهر نحوی که باشد، وارد گود میشوند. برای این بنیاد فرقی ندارد چه فردی و یا با چه هدف فلسفی و ایده ئولوژی به میدان میآید، اصل قضیه مطرح شدن است و آن هم این بنیاد بخوبی از پس آن بر میآید. در این میان ماتیاس پلاتسک (Matthias Platzeck) نخست وزیر ایالت براندن بورگ و نماینده دولت برای پیشبرد فرهنگ ملت‌ها در آلمان نقش اساسی دارد. برای او مهم نیست فردی که بعنوان میهمان در جلسه شب حافظ شرکت میکند، خود یکی از گردانندگان سپاه پاسداران و در گذشته معاون وزارت امور خارجه و فعلاً دوست نزدیک احمدی نژاد است. اما میتوان به چگونگی عقیده و تفکر این افراد که خود را معرف فرهنگ ملت‌ها میدانند پی برد، آن‌ها میگویند، سفیر ایران در آلمان در گذشته معاون وزیر بوده و رئیس جمهور هم نیست بنا بر این شرکت وی در چنین محافلی اشکالی نخواهد داشت.

کاپیتان کرک و انتشارکتاب

دنباله از صفحه ۱۵

جهان» است. پیام این کتاب تازه هم این است: «مرزهایی در زندگی وجود دارد. ما به دنیا می آییم و از دنیا می رویم و کسی نمی داند مرز مرگ و زندگی کجاست. ما می دانیم کی به دنیا آمده ایم، اما نمی دانیم کی از این دنیا خواهیم رفت.» »ویلیام شتنر می گوید: «من هشتاد سالم است، فکر میکردم در هشتاد سالگی دندان نخواهم داشت، قادر نخواهم بود آب دهانم را جمع کنم، لباسم کثیف خواهد بود و عقل درستی نخواهم داشت. اما من هنوز هم مثل دوران ۲۰ سالگی گرسنه زندگی و در حال چالش برای دست یابی به آرزوهایم هستم. به نظر من باید زندگی را در آغوش کشید. این هرچند فکر جدیدی نیست ولی در کتاب من پیامی کاملا روشن و واضح است.» »
«شتنر» درباره مسایلی که با بازیگران دیگر فیلم «پیشتازان فضا» به خصوص «جورج تِکی» بازیگر نقش «مستر سولو» داشته است می گوید: «جورج تِکی از من خوشش نمی آید. دلیلش را هم نمی دانم چیست. من از جورج چندین بار پرسیده ام: جورج، آیا برای تغییر این وضعیت می تونم کاری بکنم ؟ اما هرگز جواب خاصی از او نگرفته ام. فکر می کنم این یک مسئله روانی است اما برای من مثل یک بازی و سرگرمی میمونه. از این که کسی مرا دوست نداشته باشد نفرت دارم اما خوب کاری از دست من بر نمی آید. بنابراین آن را قبول کرده ام و این مسئله را کمی هم تفریحی می بینم.» »

جواد نکونام : هم بحرین را بردیم، هم کتک زدیم و هم خرس وسط بازی کردیم

پیروزی برابر تیم ملی بحرین از آن دست اتفاقاتی است که شاید بتوان هفته‌ها درباره آن صحبت کرد. این که چطور ملی پوشان فوتبال ایران توانستند یکی از درخشان‌ترین نتایج فوتبال ایران را برابر حریف همیشه دندان‌گیر خود کسب کنند و هیچ‌گاه از گل زنی سیراب نشدند جزو معدود اتفاقات فوتبال ایران است. صحبت های کاپیتان تیم ملی هم از این بازی خواندنی است. مصاحبه او را در زیر می خوانید: شما پیش از بازی در نشست مطبوعاتی خیلی با انگیزه صحبت می‌کردید. از همان جا می‌شد نتیجه‌ای بزرگ را برای فوتبال ایران پیش‌بینی کرد.

فکر می‌کنم پیش از این هم تنفرمان را از فوتبال بحرین بارها ثابت کرده بودیم. حداقل خود من از تمام تیم‌های عربی به خاطر سبک بازی‌شان متنفر هستم. آن‌ها در طول بازی شرایط ناجوانمردانه‌ای را به وجود می‌آورند، اما فکر می‌کنم نتیجه‌ای که گرفتیم درس عبرتی شد برای تمام تیم‌های عربی. آن‌ها باید بدانند که نتیجه فوتبال در زمین رقم می‌خورد و دیگر دوران این که بخواهند با حاشیه سازی و جنگ روانی نتیجه بازی را عوض کنند، گذشته است. شاید ۱۰ نفره شدن بحرین به خلق این نتیجه کمک کرد، اما اگر آن‌ها ۱۱ نفر هم بودند، برابرشان نتیجه خوبی می‌گرفتیم. نکته‌ای که وجود دارد این که شما پیش از بازی گفته بودید، اگر آن‌ها خودشان را بی‌جهت بر روی زمین بیاندازند، توپ را به بیرون نمی‌زنید که این اتفاق هم افتاد. پیش از بازی تمام صحبت‌ها انجام شده بود و ما می دانستیم که وقت کشی یکی از حربه‌های آن‌ها است. با این حال این که گفته شد فیلم صحنه وقت تلف‌کنی بازیکنان بحرین را دیده‌ایم درست نیست، چرا که ما کارهای واجب‌تر از آن داشتیم. تنها مربی تیم گفته بود اگر بازیکنان بحرین وقت تلف کردند، به ما مربوط نیست و اگر اتفاقی بیفتد این داور است که می‌تواند سوت بزند. یکی از گلهای ما هم در این شرایط به ثمر رسید. با این حال ما فوتبال جوانمردانه را هیچ وقت فراموش نمی‌کنیم و اگر واقعا بازیکنی مصدوم باشد به بهترین نحو کار جوانمردانه را انجام می‌دهیم و توپ را به بیرون می‌زنیم، اما بحرینی‌ها چنین شرایطی نداشتند. نکته جالبی که وجود داشت سیر نشدن بازیکنان تیم ملی از گل‌زنی بود. این به خاطر حریف بود یا به خاطر روحیه‌ای که کی‌روش به تیم انتقال داده است؟ به هر حال اخراج در دقیقه نخست شیرازه بحرینی‌ها را از هم پاشید. البته بعد از این اخراج می‌دانستیم ممکن است کارمان سخت‌تر شود. تا به حال بازی‌های زیادی در تیم ملی داشته‌ایم که برابر تیم‌های ۱۰ نفره کارمان گره خورده است. با این حال پس از اخراج بازیکن بحرین توانستیم گل نخست را خیلی زود به ثمر برسانیم. به غیر از گل‌هایی که وارد دروازه بحرین کردیم، می توانستیم باز هم دروازه این تیم را باز کنیم. بدون اغراق، فکر می‌کنم می‌توانستیم با نتیجه ۱۰ بر صفر این تیم را شکست دهیم.

استیلی در پرسپولیس ماندنی شد

مسئولان باشگاه پرسپولیس بر ادامه سرمربیگری حمید استیلی در این تیم تاکید کردند. مسئولان باشگاه پرسپولیس بر ادامه سرمربیگری حمید استیلی در این تیم تاکید کردند.

"اما این احتمال مطرح شده است که در صورت شکست سرخپوشان برابر نفت تصمیم جدیدی در مورد وی گرفته خواهد شد."

نشست بحث و بررسی وضعیت سرمربی تیم فوتبال پرسپولیس ظهر امروز با حضور علی پروین (عضو هیئت مدیره و مدیر تیم)، محمد پنجعلی (عضو هیئت مدیره)، جمشید زارع (قائم مقام باشگاه) و محمود خوردبین برگزار شد.

در این نشست حاضران پس از بحث و بررسی در مورد عملکرد استیلی، تصمیم گرفتند این مربی به همکاری‌اش در تیم فوتبال پرسپولیس ادامه دهد.

پرسپولیس تهران در پایان هفته دهم رقابت‌های لیگ برتر با کسب ۱۲ امتیاز و تفاضل گل کمتر نسبت به تیم شاهین بوشهر در جایگاه دهم جدول رده بندی لیگ برتر قرار گرفته است

بلازویچ گفت در خواب هم نمی‌دید تیم ملی ایران ۶ بر هیچ بحرین را شکست دهد

شایع شده بود که بحرینی‌ها در محتوای خوراکی تیم ایران موادی ریخته‌اند که در زمان مسابقه بازیکنان ایرانی را از پا انداخته است. اما از شایعه‌ها که بگذریم و از بازی‌های ناجوانمردانه‌ای که در اغلب بازی‌های این تیم مقابل ایران انجام داده است کوتاه بیاییم، به هر حال آن واقعه در تاریخ برخوردهای ورزشی ۲ کشور در مسیر جام‌جهانی ثبت شده است و با آن که در مجموع دیدارهای ۲ تیم ۶ پیروزی به نام ایران و ۴ پیروزی به نام بحرین دیده می‌شود، ولی با یادآوری آخرین دیدار و آن شکست تلخ، مانع از آن می‌شد که این بار با خوشبینی به نتیجه کار نگریست.

از این جهت وقتی روز سه‌شنبه ۶ بار دروازه تیم بحرین فرو ریخت و در تمامی ۹۰ دقیقه بازی تیم ایران در زمین حریف خیمه زده بود و حتی یک‌بار دروازه‌اش تهدید نشد تیلور، سرمربی تیم درهم شکسته بحرین کاری جز اقرار به قدرت و برتری مسلم تیم ایران نداشت و اخراج یک‌بازیکن بحرینی و بازی ۱۰ نفره تیمش را بهانه این شکست سنگین قرار نداد.

میروسلاو بلاژه‌ویچ، سرمربی اسبق تیم ملی فوتبال ایران که از قضا آن خاطره تلخ را به خاطر دارد و از آن شکست سهمی هم به نام او ثبت شده است و از سر تقدیر حالا دوباره در ایران تیم مس کرمان را رهبری می‌کند، از تماشاگران این دیدار بود و پیروزی قاطع و ۶ بر صفر تیم ایران را ستود.

او می‌گوید: «در خواب هم نمی‌دیدم تیم ایران با چنین نتیجه‌ای بحرین را از پای درآورد.» و سپس می‌افزاید: «بحرین اگر با ۱۱ بازیکن هم بازی می‌کرد محکوم به همان شکست سنگین بود.» و به حکم تجربه‌هایش تصریح می‌کند: «بازی با تیم‌هایی که‌یک نفر کمتر دارند، بسیار سخت‌تر است. ایران خیلی عالی و حرفه‌ای بازی کرد و به آنچه استحقاقش را داشت، رسید.»»

مرگ راننده بریتانیایی در مسابقه اتومبیلرانی در لاس وگاس

دن ولدون، راننده بریتانیایی و از قهرمانان مسابقات اتومبیلرانی در یک حادثه تصادف در مسابقات ایندی ۳۰۰ در شهر لاس وگاس کشته شد.

آقای ولدون در تصادف ۱۵ خودروی در پیست مسابقه به شدت مجروح شد و با هلیکوپتر به بیمارستان منتقل شد.

در پی اعلام خبر درگذشت آقای ولدون، سایر رانندگان شرکت کننده در این رقابت به افتخار او ۵ بار با سرعت پایین به دور مسیر مسابقه گشتند.

دن ولدون که دو بار قهرمان مسابقات اتومبیلرانی ایندی ۵۰۰ شده بود، در صورتی که در مسابقه یکشنبه پیروز می شد، ۵ میلیون دلار جایزه دریافت می کرد. پاور و جی آر هیلدبراند، از رانندگان سرشناس این مسابقات نیز در این حادثه مجروح شده اند. شدت تصادف به قدری زیاد بود که خودروی آقای ولدون به هوا بلند شد و چند خودروی دیگر دچار آتش سوزی شدند. آقای ولدون ۳۳ سال سن داشت و در ماه مه به عنوان قهرمانی مسابقه ایندی ۵۰۰ دست پیدا کرده بود. او یک بار دیگر نیز در سال ۲۰۰۵ این عنوان را کسب کرده بود.

چهارمین شکست پرسپولیس در لیگ برتر فوتبال

در آخرین روز از هفته دهم لیگ برتر فوتبال ایران، پرسپولیس مقابل مس کرمان شکست خورد تا چهارمین باخت خود در فصل جاری را تجربه کند. این بازی با حضور ۱۰ هزار تماشاگر در ورزشگاه باهنر کرمان برگزار شد و با برتری یک بر صفر مس به پایان رسید. پرسپولیس از سال ۱۳۸۵ که مس کرمان به لیگ برتر صعود کرده هنوز نتوانسته این تیم را در کرمان شکست دهد. در پایان مسابقه هواداران پرسپولیس علیه حمید استیلی سرمربی تیم شعار دادند و خواهان جدایی او شدند. تیم قعرنشین مس که میروسلاو بلاژویچ را جایگزین عبدالصمد مرفاوی کرده، پس از برتری ۳-۰ مقابل سپاهان اصفهان، دومین پیروزی پیاپی با این سرمربی صاحب نام کروات را رقم زده است. در دقیقه ۲۰ این بازی، ضربه سر میلاد فخرالدینی پس از گرفتن ارتفاع، روی تیر افقی دروازه پرسپولیس فرود آمد. فخرالدینی از بازیکنان تیم ملی امید ایران است که در اردوی دو روزه کارلوس کی روش برای بازیکنان جوان نیز حضور داشت.

این هافبک خلاق تیم مس، مثل احمد حسن‌زاده روز خوبی را مقابل پرسپولیس سپری کرد. اما گل مسی‌ها را کیوان امرایی در دقیقه ۳۵ به ثمر رساند. این گل پس از توپ‌ربایی در زمین پرسپولیس و اشتباه حقیقی در نقطه استقرار به ثمر رسید. در نیمه دوم پرسپولیس برای جبران گل خورده حمله‌های متعددی انجام داد و همه مهاجمان خود را نیز به میدان آورد اما به نتیجه نرسید تا ضمن تحمل چهارمین شکست این فصل، در رده هشتم باقی بماند.

کی یو مارکت
Q MARKET

تلفن رایگان: 1-877-4QMARKET , 17261 Vanowen St., Tel: (818) 345-4251

عرضه کننده انواع غذاهای ایرانی خانگی، گوشت، مرغ، ماهی

تمام مایحتاج ایرانیان زیر یک سقف

تازگی-فراوانی-ارزانی

اعتبار تا ۲۱ اکتبر ۲۰۱۱

حراج این هفته کیومارکت

مارکت ایده آل ایرانیان

خواروبار:

نان لواش دهکده بسته ۱ پاندی	۰.۹۹
خیارشور و ترشی شیشه ای	۰.۹۹
روغن هسته انگور ایتالیایی ۲ لیتری	۵.۸۹
ترشی فلفل ایران شیشه ای	۰.۹۹
ماست گلچین ۲ پاندی	۲.۲۹
سرکه سفید صدف ۳۲ اونسی	۰.۹۹
برنج باسماتی امیرا ۱۰ پاندی	۵.۹۹

میوه و سبزیجات:

انگور قرمز	پاندی	۰.۷۹
سیب گالا	پاندی	۰.۵۹
هلو	پاندی	۰.۶۹
کاهو آمریکایی	۳ عدد	۰.۹۹
آلو قرمز	پاندی	۰.۴۹
پیاز زرد	پاندی	۰.۱۹
سیب زمینی کیسه ای	۱۰ پاندی	۱.۹۹

گوشت و مرغ و ماهی و دلی:

ماهیچه گاو	پاندی	۱.۹۹
استیک	پاندی	۲.۹۹
ران مرغ بدون استخوان ۱۰ پاند به بالا پاندی		۱.۶۹
کوبیده مرغ	پاندی	۲.۴۹
ماهی قزل آلا تازه	پاندی	۲.۲۹
ماهی سمن	پاندی	۳.۹۹
پنیر دانمارکی	پاندی	۲.۹۹
کالباس	پاندی	۳.۹۹

NETLINE
Mortgage Bankers

قابل توجه متقاضیان محترم وام
و شرکتهای معتبر وام ملکی

هم اکنون با اختیار داشتن دهها میلیون دلار وجه نقدی و ۲۱ سال سابقه درخشان وامهای فوری شما را در کمتر از فقط ۷ روز به انجام رسانده و مطابق گذشته بهترین نرخ بهره را تضمین مینمائیم.

وام

برای کمک فوری با خانم ژانت تماس حاصل نمائید.

با تضمین کتبی کمترین نرخ بهره

ما بر خلاف دیگران هنوز هم وام میدهیم !

تلفن منطقه لس آنجلس: ۱۴۰۰ - ۶۶۹ (۳۲۳)
تلفن منطقه ولی: ۰۰۰۷ - ۵۰۰ (۸۱۸)
فکس: ۱۴۸۳- ۶۶۹ (۳۲۳)
2965 Glendale Blvd., Los Angeles, CA 90039

جدول شماره ۱

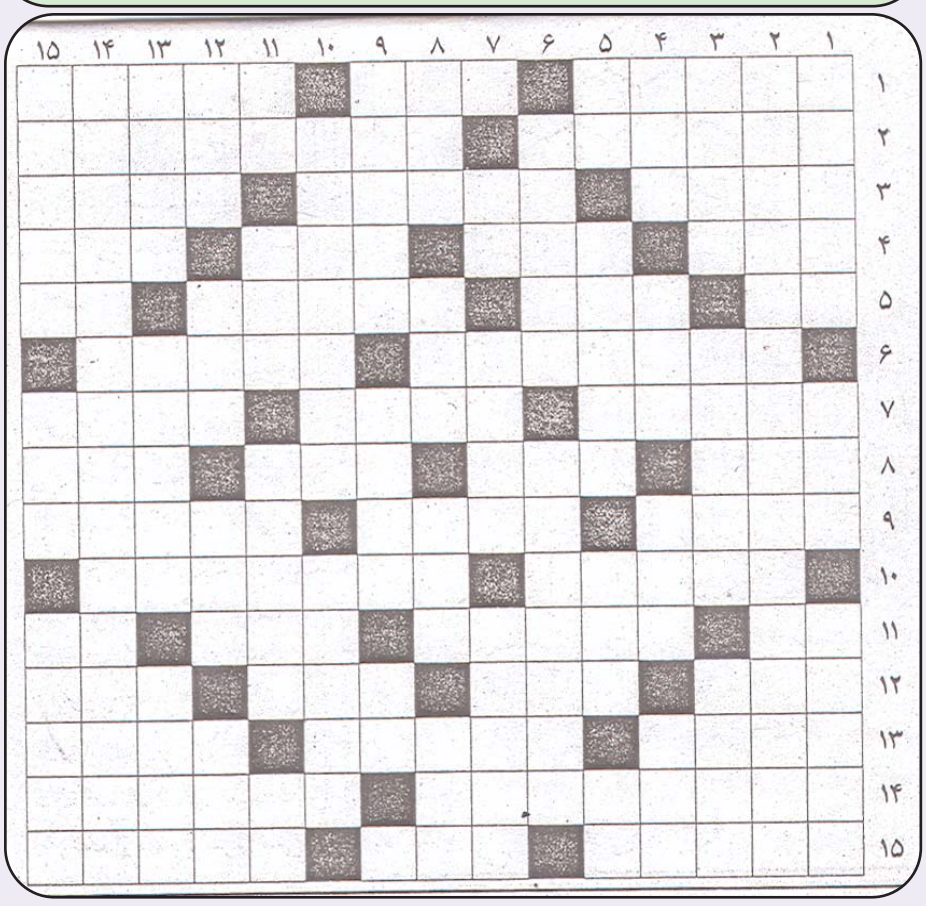

افقی:

۱-هشدار چندامت -بدون استفاده
۲-دیار طلای سرخ -مولف کتاب «الملل و النحل»
۳-میوه یزدی -از پیامبران بنی اسرائیل- توان
۴-ماه محبت -قالیچه -بدتر کوتاه - حرف پرسش
۵-پسوند جمع -دست افزار رستم - دچار افسوس -شخص
۶-پایتخت کامرون-رهبر بزرگ انقلاب اسلامی
۷-اثری از هومر شاعر یونانی -گونه ای نوشته -ناله وزاری
۸-درخت رعنا -سنگ انداختن-جنگ و پیکار -زدنی در پای سند برای اعتبار آن
۹-ازدواج -پایتخت لتونی -دوستان یکرنگ
۱۰-سینمای خانوادگی -برنده انگلیسی جایزه نوبل صلح در سال ۱۹۳۴ بود
۱۱-ابر نزدیک زمین -جملگی -اسب چاپار -ضمیر غائب
۱۲-خویشاوندی -پاسخ مثبت - گرو-باتری خشک
۱۳-چهار دیواری -زهره -پارچه اعیانی
۱۴-اختراع مور امریکایی -جاویدان
۱۵-درس اشکال واجرام -سگ بیمار - سروری

عمودی :

۱-به پاداشتن -شهری در آلمان - پایتخت بحرین
۲-رمانی از «ارسکین کالدول» نویسنده امریکایی
۳-بسیار پرواز کننده -حرف تعجب همراه با نگرانی -نشانه ماضی التزامی
۴-موجود زشت -زلف -گمان -نام واقعی مجنون
۵-راه بی پایان -فرشته زرتشتی -چین وچروک پوست -عددمنفی
۶-ساز کاسه ای می‌زند-رمانی از «جان اشتاین بک»
۷-بی عرضه -از اقوام مادری -گرد زمین چرخد
۸-شیوه بیانی -گهواره -دریاچه لرستان -شایسته
۹-ترسناک -خوب می‌برد-جوی خون
۱۰-اثری از «لئون تولستوی»نویسنده روسی -تاج
۱۱-گرداگرد دهان -آیین -درحال مردن -واحد سطح
۱۲-شهر اکروپلیس -برگ چایی- همه دارند-پست وذلیل
۱۳-مورد نیاز -غذای ساده وفوری - آشکار
۱۴-ادیب شهیر نروژی که در سال ۱۹۰۶ میلادی درگذشت
۱۵-گیاه خورشتی -امپراتور خو نخوار روم -سرپرستی

جواب های جدول

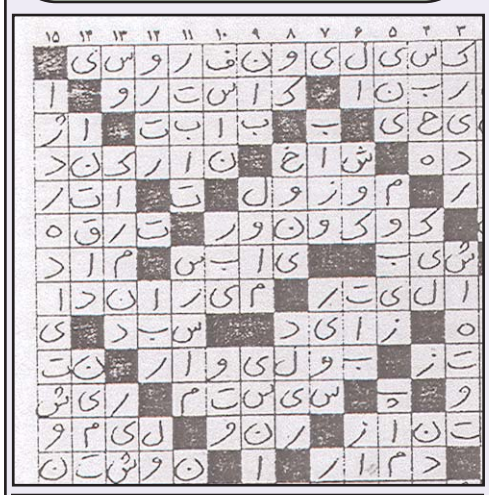

جدول شماره ۲

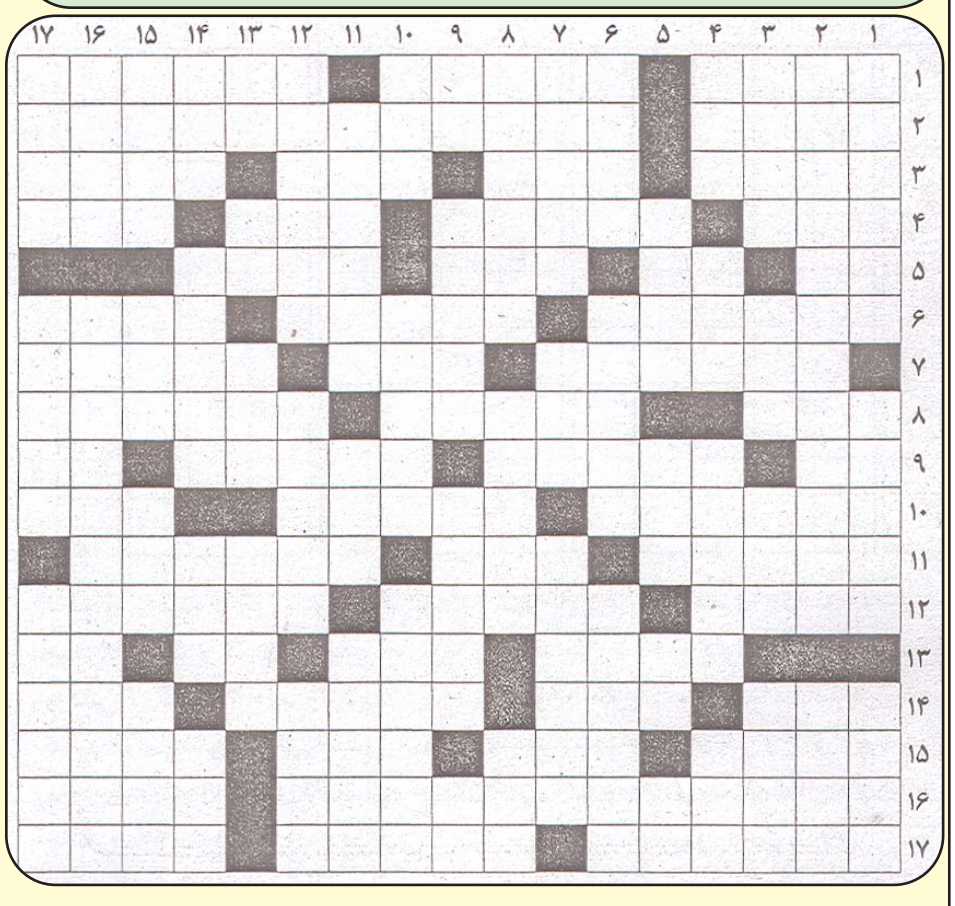

افقی:

۱-دیگدان آشپزخانه -مدرسه بزرگترها- نقشه یک طرف ساختمان
۲-برف روب -رمان مشهور «غزاله علیزاده»
۳- ستاره سهیل -نوعی خار در بیابان - درخت رعنا-ناراحت وغمگین
۴-تظاهر به خوبی -ریاضی دان نامی آلمان -نشیمن خانه ها -گوسفند قربانی
۵-رود آرام -علامت جمع -دیوار کوتاه - استراق سمع
۶-نهاد فرهنگی سازمان ملل -پادشاه فیل ها -پرخور و خورنده
۷-چوپان -پسوند شباهت -موی مجعد
۸-زادگاه ابراهیم -سمبلیک -ملکه برفی ونوعی پارچه
۹-فلز سرخ -دگر گونی -رجز خوانی در میدان نبرد -مالیات
۱۰-ظالم وبی رحم -پیگیری در مزاحمت - از مصالح ساختمانی
۱۱- آتشگیره -واحد زمانی -مکدر
۱۲-یارمجنون-گرد آوری ونوشتن چیزی -سبک هنری گل وبوته های پیچ در پیچ
۱۳-صید ونخجیر -یارترس -پایان چیزی -سرسلسله اعداد
۱۴-گله -فلز سنگین -کاشف گردش خون - ریسمان وطناب
۱۵-کلمه عربی -ناتوان -درنده کوچک - پایتخت کشور لتونی
۱۶-نمایش نامه ای از «جان مارستون» درام نویس انگلیسی -نوشته های اصلی
۱۷-محل سخنرانی -قسمت سخت کوه - سیاهی اجسام در شب

عمودی :

۱-بی شرم وحیا -سالی که در آنیم - مستقیم
۲- آهنگساز ایتالیایی-نویسنده
۳-نام چند گونه سرو کوهی جزو تیره ناژویان -پلنگ تازی -شتر -تمامی
۴-خوردنی -نویسنده دمیان -موی اندکی برروی صورت -در بزرگ
۵-بی حرکت -اندام ترشحی بدن -شخص -شماره به هم زدنی
۶-برادر گرامی -در بوی شیرینی پزی نقش به سزایی دارد -کتاب معروف ادگار رایس
۷-شاهکار پروسیه مریمه -تیر انداز - شتردار
۸-پایتخت کشور همسایه -فرستادن -شن وماسه
۹-میوه نیکو -فناشده-رشته فلزی برجامه ها -طلا
۱۰-سروکله -پسر مازندرانی -پروسه ومرحله گذار
۱۱-شهری در استان ایلام -امیدواری - روحانی زرتشتی
۱۲-از حشرات زیبا - کافی بودن -پاره سنگ ترازو
۱۳-شهر مذهبی-سخن افشاگر انه - بیچارگی-وارفتگی
۱۴-نشان کردن-مسابقه دوتیم هم شهری - تقویت رادیویی-خاک گور
۱۵-بخشی مرغوب از گوشت -برابرشدن - مقابل خوبی-نظیر ندارد
۱۶-دین موسی -نویسنده مشهور آمریکایی «وداع با اسلحه»
۱۷-از بخشهای اندیشمک -آبخوری - گوهر بی مانند

خدمات بیمه روبن یوسفیه

Pars American Insurance Agency

تلفن: 6655 - 653 - 866

با ۳۰ سال تجربه، بهترین مشاور شما در انتخاب معتبرترین شرکت های بیمه

بیمه های : اتومبیل + منزل + (آمبرلا) بیمه های: درمانی + عمر + پس انداز

بیمه های: آپارتمان بیلدینگ+ تجاری +شخص ثالث -کارمندی وکارگری

ca Lic # 0616221

یک زن جوان ویتنامی با خوردن یک وعده غذای دریایی پیرزن شد

در داستانها خوانده یا از این و آن شنیده بودیم که مثلاً فلانی یک شب در قبرستان ماند و از وحشت سکوت شبانه گورستان یا دیدن اشباح و ارواح زهره ترک شد. همین طور در فیلم ها دیده یا در قصه ها و حتی خاطرات خوانده بودیم که وقتی مرگ در قالب یک مار، یک جلاد، یا هر پدیده مرگبار دیگری از قبیل زلزله و بمباران از بغل گوش کسی گذشته است، چه بسا موهایش یک باره سفید شده و قامتش خمیده گشته است. اما این که یک وعده غذای دریایی زن جوانی را یک باره سه چهار برابر سنش جلوه دهد، از شگفتی های دوران ماست.

ماجرای "نگوین تای فوونگ" زن جوان ویتنامی، پزشکان این کشور را حدود یک ماه است که به خود مشغول کرده و طی روزهای اخیر سایر محافل علمی جهان را به حیرت واداشته است. این زن جوان ۲۶ ساله اکنون وقتی در کنار شوهرش می ایستد انگار پهلوی نوه خود ایستاده است، حال آنکه وی از شوهرش ۸ سال جوانتر است.او در تابستان ۲۰۰۸ یعنی در ۲۳ سالگی، ساعاتی پس از خوردن یک وعده غذای دریایی متوجه بادکردگی بخشهایی از پوستش بویژه در ناحیه صورت و گردن شد. در ابتدا به گمان آن که حساسیت است با دوا و درمان گیاهی به جنگ مشکل رفت. فقر مزید بر علت شد و او را از مراجعه به بیمارستانها و آزمایشگاهها بازداشت. صورتش پر از چین و چروک شد و شیارها در کنار چربی های آویزان، ادابی را از پوستش گرفت، حال آنکه موها و قد و صدایش همچنان بی تغییر ماند. او در واقع ظرف فقط چند روز "از در جوانی رانده و از راه پیری مانده " شد! با پیگیری مستقیم رسانه های ویتنامی و از جمله روزنامه پرتیراژ " تی وی تری" متوجه شد که ماجرای این زن جوان پس از انعکاس در این روزنامه توسط سه بیمارستان در شهر هوشی مینه مورد توجه قرار گرفت و آنها سعی کردند به وی رهنمود و خدمات ارایه دهند. اما هنوز هیچ یک از معالجات "مدرن" جواب نداده است، همانطور که پیش از این درمانهای "سنتی"، "توصیه ای" و یا "سرخودی" افاقه نکرده بود. "نگوین تای فوونگ" که اکنون ۸۰ ساله و یا بیشتر به نظر می رسد، می گوید که انواع داروهای ضد حساسیت را آزموده است، اما به نظر می رسد، خوراکی که خورده است هورمون یا غده ای را تحریک کرده یا بر عکس از کار انداخته است که پوستش این قد شل و گل و گشاد گشته و توده های چربی زیر پوستش متراکم و آویزان شده اند.

'رستوران وودلند هیلز "مارکت"
با افتخار تقدیم می‌دارد'

" شعار ما، عملکرد ماست"

کیفیت، تازگی، لذیذ بودن، طعم و مزه غذاهای خانگی

انواع غذاهای آماده مصرف که توسط رستوران وودلند هیلز آماده می‌شود را می‌توانید از ما تهیه کنید

هر روز هفته با غذاهای مخصوص و متنوع فقط(۸.۹۹+ تکس)

کیترینگ های بسیار عالی با قیمت های باور نکردنی

فقط برای مدتی محدود:

کیترینگ ۱۰ نفره ـ ۲۰ سیخ کباب (۹۹ دلار+تکس)

کیترینگ ۲۰ نفره ـ ۴۰ سیخ کباب(۱۷۹ دلار+تکس)

کیترینگ ۵۰ نفره ـ ۹۰ سیخ کباب (۴۳۹ دلار+تکس)

کیترینگ ها شامل کباب های کوبیده، کوبیده مرغ، جوجه کباب و همچنین دو نوع برنج، خورشت، سالاد، گوجه کبابی، نان، سالاد وسبزی خوردن می‌باشد

"به زودی منتظر خبر بسیار جدیدی از ما باشید"

۱۹۹۶۴ ونچورا بلوار **تلفن: ۰۱۳۴ - ۶۱۵ - ۸۱۸**

EMROOZSOBHIRAN
17327 VENTURA BLVD #320
ENCINO,CA 91316

ناشر:
شرکت
امروز.اس.آی
سردبیر:
سیروس.شرفشاهی

نخستین روزنامه پارسی در برونمرز

www.sobhiran.com
emroozsobhiran@yahoo.com

تلفن داخلی روزنامه: ۱۸۲۵-۲۸۵ (۸۱۸) تلفن قسمت آگهی ها: ۷۸۶۳-۲۳۱ (۸۱۸)
دورنگار (فکس): ۱۸۲۷-۲۸۵ (۸۱۸)

روزنامه صبح ایران هیچگونه مسوولیتی
درباره چاپ متن نامه ها و مقالات وارده به روزنامه را برعهده ندارد.

اعدام ۶ زندانی در زندان مرکزی زاهدان و ۳ نفر دیگر در ساری

بنابه گزارشات رسیده به "فعالین حقوق بشر و دمکراسی در ایران" روز شنبه ۲۳ مهر ماه ۶ زندانی در زندان مرکزی زاهدان به اتهام داشتن مواد مخدر اعدام شدند.یکی از اعدام شدگان دیروز، از شهروندان افغانستان بود. علیرغم گذشت ۲ روز از اجرای حکم ضدبشری اعدام ،هنوز قوۀ قضاییه رژیم ولی فقیه از اعلام رسمی آن خوداری می کند.

در طی چند هفتۀ اخیر موج لاینقطع اعدام ها در ایران ادامه دارد که بخش بسیار کوچکی از آن توسط رسانه های دولتی اعلام می شود و اکثر آنها بصورت مخفیانه صورت می گیرد.صادق لاریجانی منصوب ولی فقیه علی خامنه ای در قوۀ قضاییه که در اظهارات علنی خودش اعلام کرده است: « قضات اش مطابق منویات مقام معظم رهبری کار می کنند» دستور دهندۀ اجرای احکام ضدبشری اعدام در ایران می باشد. او که از جنایتکاران علیه بشریت است ، از زمان انتصابش به این سمت اعدام زندانیان سیاسی،اعدام نوجوانان ،اعدام های در ملاعام و اعدام های گروهی را به اجرا در آورده است .به گزارش رسانه های ایران، سه نفر به جرم قاچاق مواد مخدر و تجاوز جنسی اعدام شده اند. دو نفر اول در زندان ساری و نفر سوم در ملاء عام در شهر مردوشت بدار آویخته شده اند.به گزارش ایسنا، اسدالله جعفری دادستان عمومی و انقلاب ساری، اتهام دو فرد اعدامی را که سحرگاه امروز به دار آویخته شدند، جرایم مربوط به مواد مخدر عنوان کرده است.

پوستر علیه دیکتاتور ها!

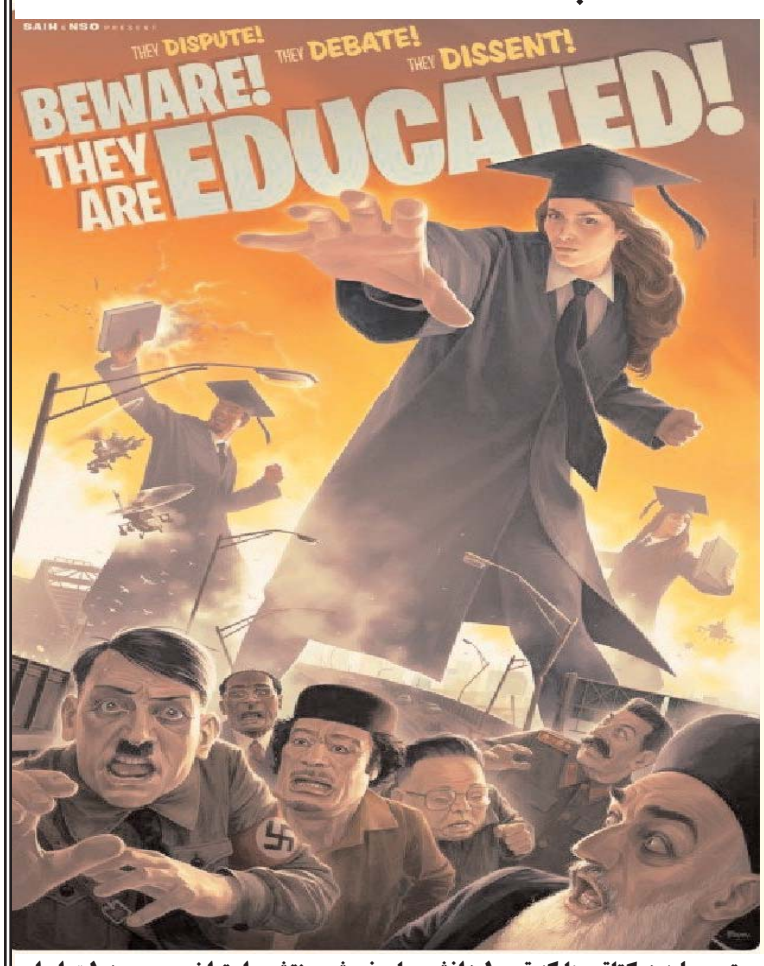

پوستری علیه دیکتاتورها که توسط دانشجویان نروژی منتشر و اعتراض رسمی دولت ایران را در پی داشته است

پیرول شما را چه کسی انجام میدهد ؟

NETPAY PAYROLL

خودتان و در محل کار انجام میدهید؟ . اشتباه اول
سازمانی بغیر از نت پی انجام میدهد؟ . اشتباه دوم

پیرول را نمیتوان ساده فرض کرد
لیست حقوق غلط و یا عجولانه میتواند ده ها گرفتاری مالی و قانونی برای شما بوجود آورد
شما را دعوت میکنم که با اطمینان خاطر خدمات نت پی را بکار بگیرید
نت پی کار شما را برای حسابدار، کارمند و بانک آسان میکند

نت پی تمام فرمهای سه ماهه و پایان سال را با دقت فراوان انجام میدهد
شما میتوانید کلیه ی محاسبات نت پی را ازطریق کامپیوتر به فایل های خود منتقل کنید
نت پی از سازمانهای مشابه ارزانتر است نت پی شما را از ایراد ها و جریمه های دولتی ومالیاتی نجات میدهد
به نت پی بپیوندید حتی اگر یک حقوق بگیر دارید
نت پی چکها را در روز معین چاپ میکند و تمام بیمه و پس انداز های آی آر اس و حسابهای گوناگون را انجام میدهد

برای اطلاعات بیشتر به من تلفن کنید

(310) 74 74 24 5

با سپاس ساسان کمالی

SASSAN KAMALI
NETPAY PAYROLL EXECUTIVE
FOR THE IRANIAN COMMUNITY

(310) 74 74 24 5

kamali@sareBORJ.com

CLICK TO GO TO NETPAY SITE

کاموا دختر ژیمناست روسی قهرمان جهان شد

"ویکتوریا کاموا" دختر ژیمناست روسی در مسابقات قهرمانی ژیمناستیک ورزشی جهان در حرکات روی پارالل نشان طلا گرفت و "تاتیانا نبیوا" دختر دیگر روسی دوم شد.
روز شنبه رقابت ها بر سر نشان ها در رشته های مختلف در مسابقات قهرمانی ژیمناستیک ورزشی جهان در ژاپن آغاز شد.
این اولین نشان طلا برای کاموا در مسابقات قهرمانی جهان است. پیشتر این دختر ۱۶ ساله دو نشان نقره در رشته چندگانه تیمی و انفرادی دریافت کرده بود..

پرتاب کلم بسوی احمدی نژاد در سفراستانی!

هفته نامه آسمان در شماره دوم خود عکس کمتر دیده شده ای را در مطلبی تحت عنوان گزارش عهد بازگشت که درباره سفرهای استانی رییس دولت است، منتشر کرده است. که در آن فردی یک کلم را به سوی احمدی نژاد پرتاب کرده و او از خود دفاع میکند.

کاپیتان کرک و انتشارکتاب تازه ای بنام قوانین شتنر

«ویلیام شتنر» بازیگر فیلم های پرطرفدار «پیشتازان فضا» در نقش « جیمز تی کرک» کاپیتان کشتی فضایی «انتر پرایز» بتازگی با نوشتن کتابی سعی در آشنا کردن خواننده با دنیای خود دارد. کتابی که در واقع سفری است به فضای زندگی «ویلیام شتنر». در یک جلسه معرفی و امضای کتاب در نیویورک، «ویلیام شتنر»، بازیگر، نویسنده، خواننده و موسیقیدان کانادایی تبار هالیوود که در دهه شصت میلادی با بازی در سریال علمی تخیلی «پیشتازان فضا» به شهرتی جهانی دست یافت، عکس ها و نسخه هایی از کتاب جدیدش را برای حاضران امضا کرد. این کتاب « Rules Shatner'sقوانین شتنر» نام دارد و بخشی از عنوان بلند بالای این کتاب «راهنمایی برای درک دنیای شتنر و

دنباله در صفحه۱۰

سوپر مارکت ستاره

۱۲۱۴۶ سانتا مونیکا **تلفن ۶۰۶۴-۸۲۰-۳۱۰**

فروشگاهی که سالهای سال در خدمت شما هموطنان عزیز می‌باشد

'در فروشگاه ستاره، خواربار، میوه وسبزیهای تازه و انواع لبنیات مورد نیازتان در محیطی تمیز با قیمت های غیر قابل رقابت به شما عرضه می‌شود'

"فروشگاه گوشت و مرغ و ماهی گلت کاشر ستاره در کنار فروشگاه مواد غذایی، این فرصت را در اختیار شما قرار میدهد که تمامی نیازهای خود را در یک محل تهیه نمایید"

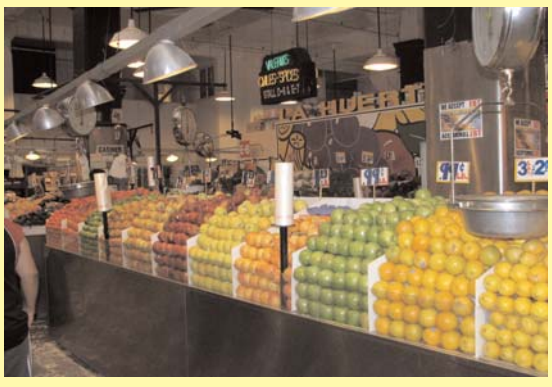

فروشگاه گوشت گلت کاشر ستاره

همه روزه بهترین و سالم ترین گوشت گلت‌کاشر، مرغ و ماهی تازه را زیر نظر مستقیم آر. سی. سی عرضه می‌کند.

ضمنا هر یکشنبه کباب کوبیده، جوجه‌کباب و کباب برگ که روی منقل زغال تهیه می‌گردد برای شما هموطنان عزیز آماده است.

خرید از سوپر مارکت ستاره حال و هوای دیگری دارد